

ARHIHOLIK

ARHIHOLIK d.o.o. za projektiranje i usluge,
OIB: 80863725844,
Kralja Zvonimira 26, 10000 Zagreb,
e-mail: silvija.cobanov@gmail.com,
GSM: +385 91 222 3112

INVESTITOR	Udruga HRABRI TELEFON OIB 91805905887 Trg svibanjskih žrtava 1995. br. 2, Zagreb
GRAĐEVINA	POSLOVNA GRAĐEVINA – UREDSKI PROSTORI
LOKACIJA	k.č. br. 746/3 k.o. Jakuševac Hrelička ulica, Dugave, Zagreb
Z.O.P.	08/20 IZP
BROJ T.D.	08/20 IZP-A
BROJ MAPE	MAPA 1/6
RAZINA RAZRADE	IZVEDBENI PROJEKT
STRUKOVNA ODREDNICA	ARHITEKTONSKI PROJEKT I PROJEKT OPREME I INTERIJERA
GLAVNI PROJEKTANT	SILVIJA ČOBANOV, dipl.ing.arh., A 3798
PROJEKTANT	SILVIJA ČOBANOV, dipl.ing.arh., A 3798
IZRADIO	ARHIHOLIK d.o.o. Zagreb Silvija Čobanov, direktor
MJESTO I DATUM	Zagreb, travanj 2021.

POPIS MAPA IZVEDBENOG PROJEKTA

1. MAPA 1 ARHITEKTONSKI PROJEKT I PROJEKT OPREME I INTERIJERA

Z.O.P. 08/20 IZP, BROJ T.D. 08/20 IZP-A
Projektant: Silvija Čobanov, dipl.ing.arh., A 3798
ARHIHOLIK d.o.o., Kralja Zvonimira 26, Zagreb, OIB 80863725844

2. MAPA 2 GRAĐEVINSKI PROJEKT KONSTRUKCIJE

Z.O.P. 08/20 IZP, BROJ T.D. 26/2021
Projektant: Nikola Šebrek, dipl.ing.građ., G 3029
STA-KON d.o.o., Zrinskih i Frankopana 10A, Varaždin, OIB 47936481975

3. MAPA 3 GRAĐEVINSKI PROJEKT VODE I ODVODNJE

Z.O.P. 08/20 IZP, BROJ T.D. 26/2021-H
Projektant: Jasna Zdunić, ing.građ., G 557
STA-KON d.o.o., Zrinskih i Frankopana 10A, Varaždin, OIB 47936481975

4. MAPA 4 STROJARSKI PROJEKT – PROJEKT TERMOTEHNIČKIH INSTALACIJA

Z.O.P. 08/20 IZP, BROJ T.D. 29521-S
Projektant: Dinko Sladoljev, dipl.ing.str., S 1772
MODULAR ENERGY d.o.o., Petračićeva ulica 6, Zagreb, OIB 51156539951

5. MAPA 5 ELEKTROTEHNIČKI PROJEKT

Z.O.P. 08/20 IZP, BROJ T.D. 2021.04-004
Projektant: Mladen Rukavina, dipl.ing.el.teh., E 46
ELEKTROFLUMEN d.o.o., Poljana Zdenka Mikine, Zagreb, OIB 27330814538

6. MAPA 6 TROŠKOVNIK

Z.O.P. 08/20 IZP, BROJ T.D. 08/20 T
Projektanti:
Silvija Čobanov, dipl.ing.arh., A 3798, ARHIHOLIK d.o.o., Kralja Zvonimira 26, Zagreb, OIB 80863725844
Jasna Zdunić, ing.građ., G 557, STA-KON d.o.o., Zrinskih i Frankopana 10A, Varaždin, OIB 47936481975
Dinko Sladoljev, dipl.ing.str., S 1772, MODULAR ENERGY d.o.o., Petračićeva ulica 6, Zagreb, OIB 51156539951
Mladen Rukavina, dipl.ing.el.teh., E 46, ELEKTROFLUMEN d.o.o., Poljana Zdenka Mikine, Zagreb, OIB 27330814538

SADRŽAJ

A. GRAFIČKI PRIKAZI

01. IZVEDBENI NACRTI

01.1 Situacija na geodetskoj podlozi.....	1 :250
01.2 Tlocrt temelja	1:50
01.3 Tlocrt prizemlja	1:50
01.4 Tlocrt 1. kata	1:50
01.5 Tlocrt 2. kata	1:50
01.6 Tlocrt krova	1:50
01.7 Presjek A-A	1:50
01.8 Presjek B-B	1:50
01.9 Presjek C-C	1:50
01.10 Presjek D-D	1:50
01.11 Presjek E-E	1:50
01.12 Pročelje sjever	1:50
01.13 Pročelje zapad	1:50
01.14 Pročelje jug	1:50
01.15 Pročelje istok	1:50

02. PLANOV I OPLATE

02.1 POZ TP – temeljna ploča	1:50
02.2 POZ 100 – strop prizemlja	1:50
02.3 POZ 200 – strop 1. kata	1:50
02.4 POZ 300 – strop 2. kata – krov	1:50

03. SCHEME STOLARIJE I BRAVAR IJE

03.1 – 30 Sheme unutarnje stolarije i bravarije	1:50
03.31 – 42 Sheme vanjske bravarije	1:50
03.43 – 44 Shema ograde terase	1:50
03.45 Shema ograde stubišta	1:50
03.46. Shema vanjske ograde – BS 018	1:50
03.47. Shema vanjske ograde – BS 019	1:50

04. DETALJI

04.1 Detalj A	1:25
04.2 Detalj B	1:10
04.3 Detalj C	1:10
04.4 Detalj D	1:10
04.5 Detalj E	1:10
04.6 Detalj F	1:10
04.7 Detalj G	1:10

05. PROJEKT OPREME

05.1 Raspored stavki namještaja - prizemlje	1:100
05.2 Raspored stavki namještaja – 1 .kat	1:100
05.3 Raspored stavki namještaja – 2 .kat	1:100
05.4 -6 Sheme projektirane opreme	1:100
05.7-21 Katalog tipske opreme	

05.22 Svijetleći natpis - logo na ulaznom pročelju 1:50

06. PROJEKT INTERIJERA

06.1 Tlocrt prizemlja – dizajn poda	1:50
06.2 Tlocrt 1. kata – dizajn poda	1:50
06.3 Tlocrt 2. kata – dizajn poda	1:50
06.4 Presjek 1-1 – dizajn zidova	1:50
06.5 Interijer sanitarnog čvora - prizemlje	1:50
06.6 Interijer sanitarnog čvora - katovi	1:50

B. POPIS SLOJEVA KONSTRUKCIJA

A. GRAFIČKI PRIKAZI

01. IZVEDBENI NACRTI

GEODETSKI SITUACIJSKI NACRT

MJERILO 1: 250



NAPOMENA

- snimanje je izvršeno u Hrvatskom terestričkom referentnom sustavu (HTRS96)
- visine su izražene u Hrvatskom visinskom referentnom sustavu (HVRS71)

LEGENDA

- betonski stup kao nosač električne energije i javne rasvjete
- okno kanalizacijske mreže
- slivnik
- zatvarač voda
- hidrant na površini
- telekomunikacijski razvodni ormarić
- okno telekomunikacija
- betonsko metalna ograda
- metalna ograda
- žičana ograda
- travnjak

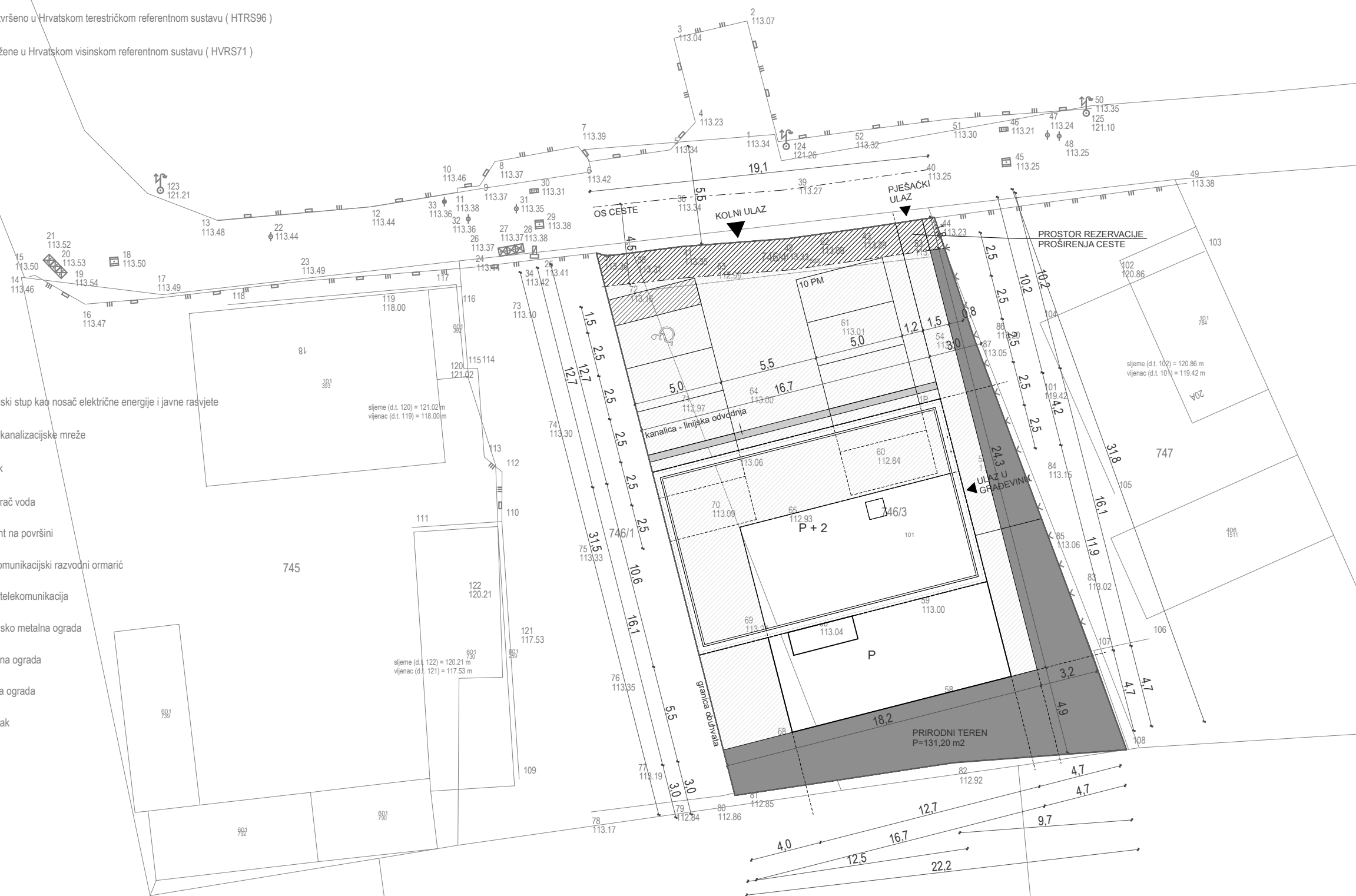

NAPOMENE:
 - Relativna kota +/- 0,00 odgovara apsolutnoj koti +113,00 m n.v.

investitor:	
Hrabri telefon, Trg svibanjskih žrtava 1995. br. 2, Zagreb	
ARHIHOLIK d.o.o., Kralja Zvonimira 26, 10000 Zagreb, OIB:80863725844	
T.D.	08/20 IZP-A
glavni projektant / projektant:	Silvija Čobanov, dipl.ing.arh.
direktor:	Silvija Čobanov, dipl.ing.arh.
suradnici:	
lokacija:	k.č. 746/3 k.o. Jakuševac
građevina:	
Poslovna građevina - uredski prostori	
faza projekta / dio	
IZVEDBENI PROJEKT 01. IZVEDBENI NACRTI	
sadržaj:	
SITUACIJA NA GEODETSKOJ PODLOZI	
datum:	04/2021
mjerilo:	1:250
list broj:	01.1

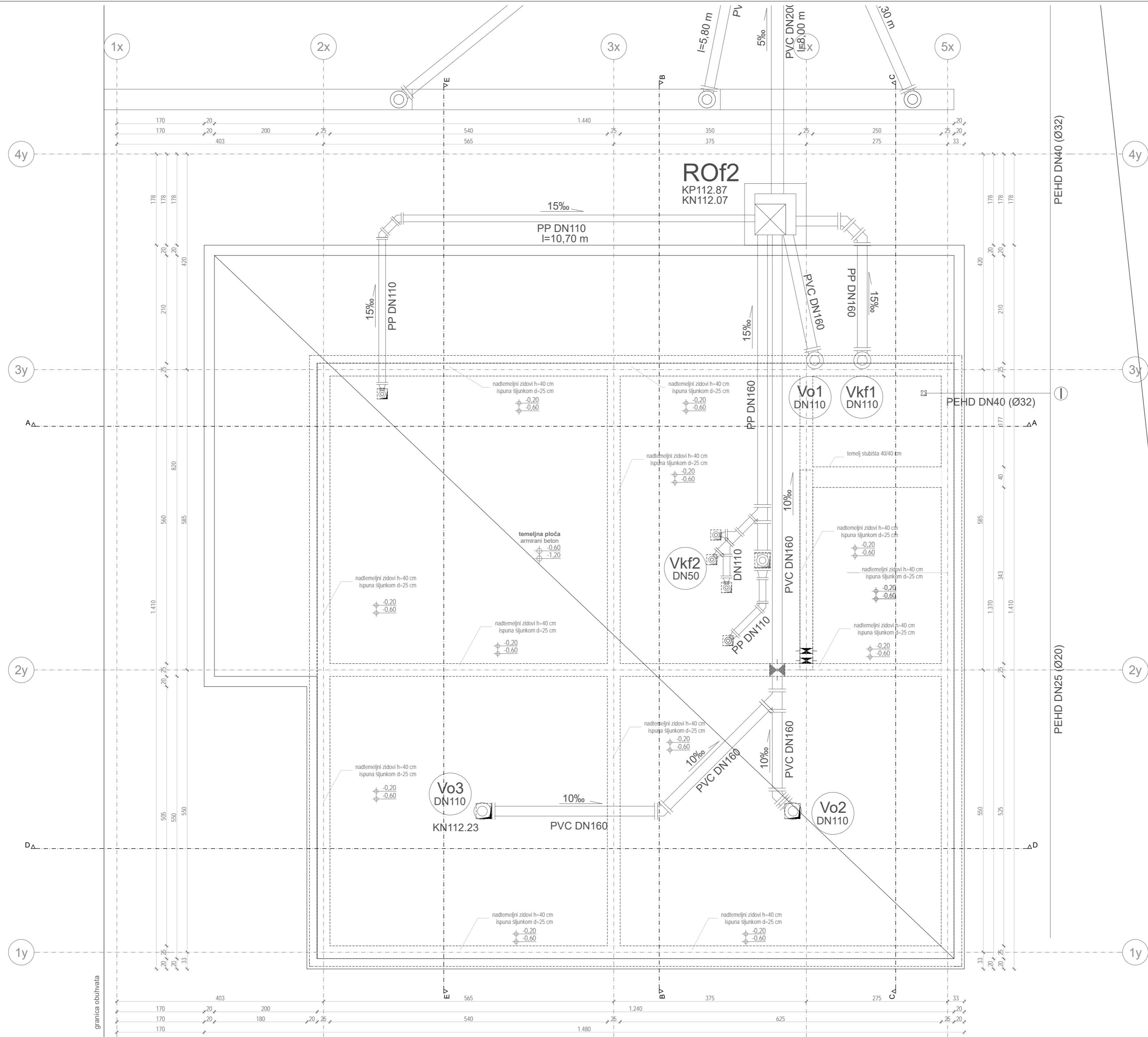

NAPOMENE:
 - Relativna kota +/- 0.00 odgovara apsolutnoj koti +113.00 m n.v.
 - Svi prodori su opisani u planovima oplate.

investitor:
 Hrabri telefon, Trg svibanjskih žrtava 1995. br. 2, Zagreb

ARHIHOLIK d.o.o.,
 Kralja Zvonimira 26,
 10000 Zagreb,
 OIB: 80863725844

T.D. 08/20 IZP-A
 glavni projektant / dipl.ing.arh. Silvija Čobanov,
 projektant: dipl.ing.arh.
 direktor: Silvija Čobanov, dipl.ing.arh.

suradnici:

lokacija: k.č. 746/3
 k.o. Jakuševac

građevina:
 Poslovna građevina
 - uredski prostori

faza projekta / dio
IZVEDBENI PROJEKT
 01. IZVEDBENI NACRTI

sadržaj:
TLOCRT TEMELJA

datum: 04/2021
 mjerilo: 1:50
 list broj: 01.2

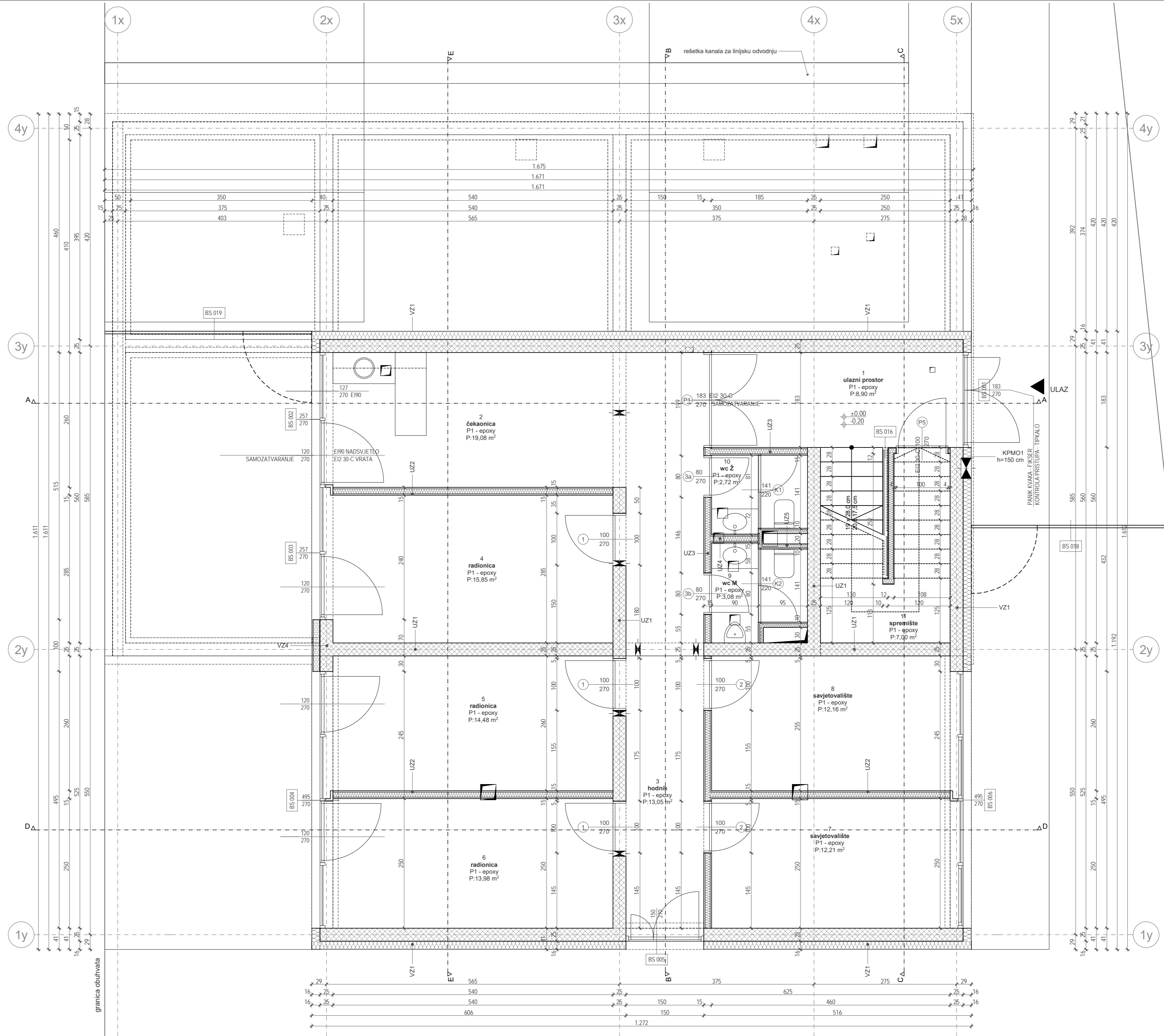

NAPOMENE:
 - Relativna kota +/- 0,00 odgovara apsolutnoj koti +113,00 m n.v.
 - Svi prodori su opisani u planovima oplate.

investitor:
 Hrabri telefon, Trg svibanjskih žrtava 1995. br. 2, Zagreb

ARHIHOLIK d.o.o.,
 Kralja Zvonimira 26,
 10000 Zagreb,
 OIB:80863725844

T.D. 08/20 IZP-A
 glavni projektant / dipl.ing.arh. Silvija Čobanov,
 projektant: dipl.ing.arh.
 direktor: Silvija Čobanov, dipl.ing.arh.

suradnici:
 lokacija: k.č. 746/3
 k.o. Jakuševac

građevina:
 Poslovna građevina
 - uređski prostori

faza projekta / dio
IZVEDBENI PROJEKT
 01. IZVEDBENI NACRTI

sadržaj:
TLOCRT PRIZEMLJA

datum: 04/2021
 mjerilo: 1:50
 list broj: 01.3

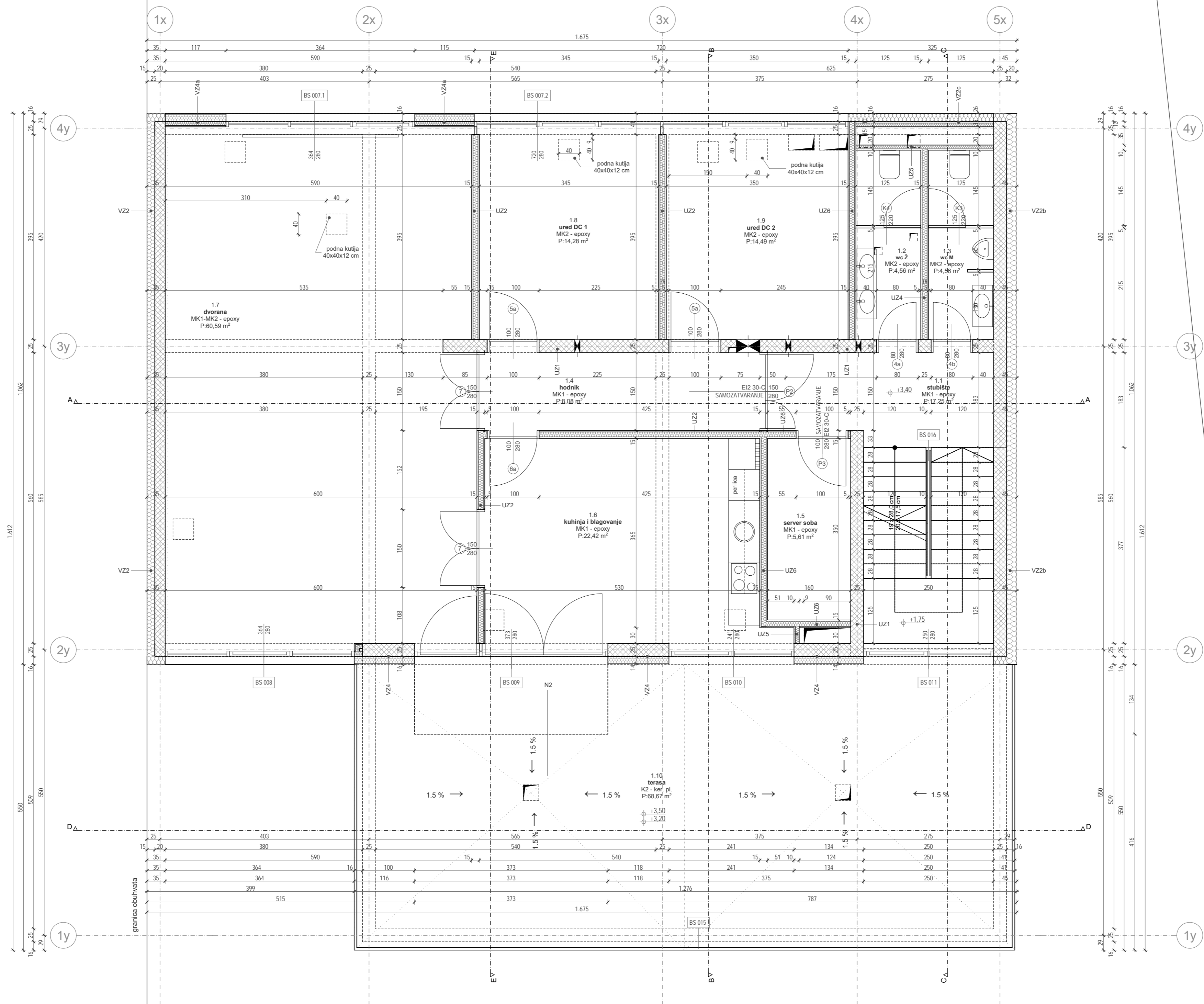

NAPOMENE:
 - Relativna kota -/+ 0,00 odgovara apsolutnoj koti +113,00 m n.v.
 - Svi prodori su opisani u planovima oplate.

investitor:
 Hrabri telefon, Trg svibanjskih žrtava 1995. br. 2, Zagreb

ARHIHOLIK d.o.o.,
 Kralja Zvonimira 26,
 10000 Zagreb,
 OIB: 80863725844

T.D. 08/20 IZP-A
 glavni projektant / dipl.ing.arh. Silvija Čobanov,
 direktor: Silvija Čobanov, dipl.ing.arh.

suradnici:
 lokacija: k.č. 746/3
 k.o. Jakuševac

građevina:
 Poslovna građevina - uredski prostori

faza projekta / dio
IZVEDBENI PROJEKT
 01. IZVEDBENI NACRTI

sadržaj:
TLOCRT 1. KATA

datum: 04/2021
 mjerilo: 1:50
 list broj: 01.4

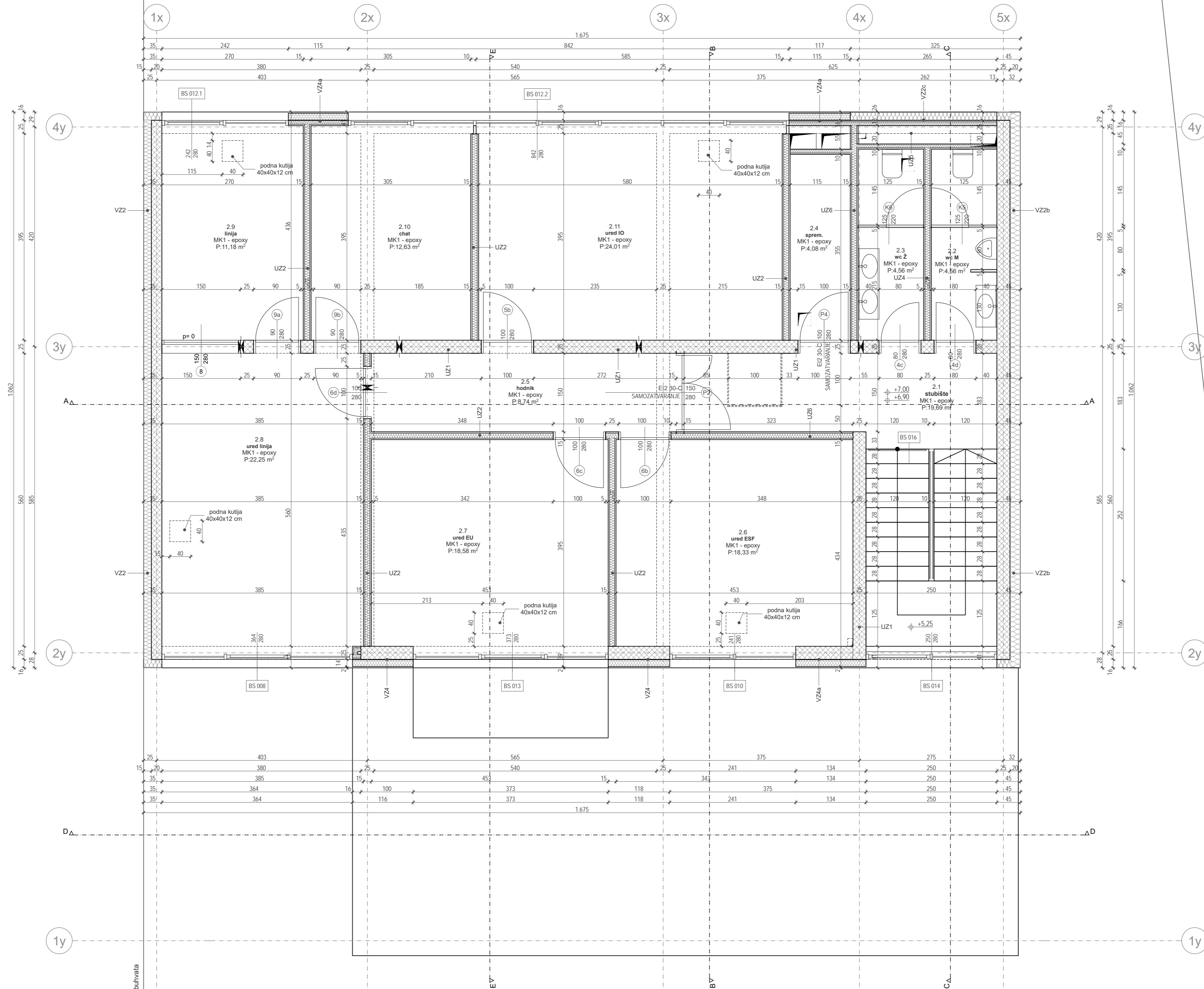

NAPOMENE:
 - Relativna kota -/+ 0,00 odgovara apsolutnoj koti +113,00 m n.v.
 - Svi prodori su opisani u planovima oplate.

investitor:
 Hrabri telefon, Trg svibanjskih žrtava 1995. br. 2, Zagreb

ARHIHOLIK d.o.o.,
 Kralja Zvonimira 26,
 10000 Zagreb,
 OIB:80863725844

T.D. 08/20 IZP-A
 glavni projektant / projektant: Silvija Čobanov, dipl.ing.arh.
 direktor: Silvija Čobanov, dipl.ing.arh.

suradnici:

lokacija: k.č. 746/3
 k.o. Jakuševac

građevina:
 Poslovna građevina
 - uredski prostori

faza projekta / dio
IZVEDBENI PROJEKT
 01. IZVEDBENI NACRTI

sadržaj:
TLOCRT 2. KATA

datum: 04/2021

mjerilo: 1:50

list broj: 01.5

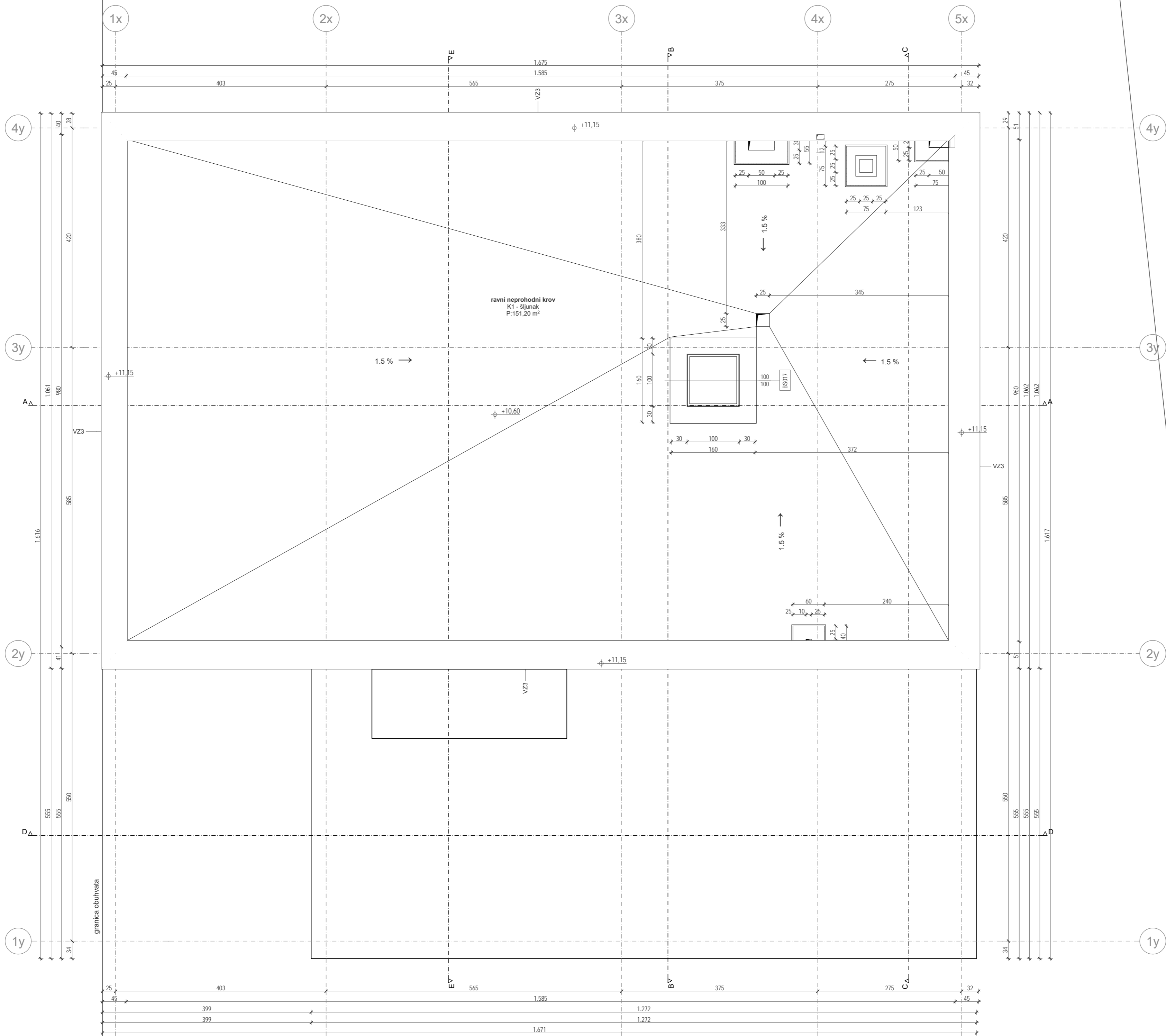

NAPOMENE:
 - Relativna kota -/+ 0,00 odgovara apsolutnoj koti +113,00 m n.v.
 - Svi prodori su opisani u planovima oplate.

investitor:
 Hrabri telefon, Trg svibanjskih žrtava 1995. br. 2, Zagreb

ARHIHOLIK d.o.o.,
 Kralja Zvonimira 26,
 10000 Zagreb,
 OIB: 80863725844

T.D.	08/20 IZP-A
glavni projektant / projektant:	Silvija Čobanov, dipl.ing.arh.
direktor:	Silvija Čobanov, dipl.ing.arh.
suradnici:	

lokacija:	k.č. 746/3 k.o. Jakuševac
-----------	------------------------------

građevina:
 Poslovna građevina
 - uredski prostori

faza projekta / dio
IZVEDBENI PROJEKT
 01. IZVEDBENI NACRTI

sadržaj:
TLOCRT KROVA

datum:	04/2021
mjerilo:	1:50
list broj:	01.6

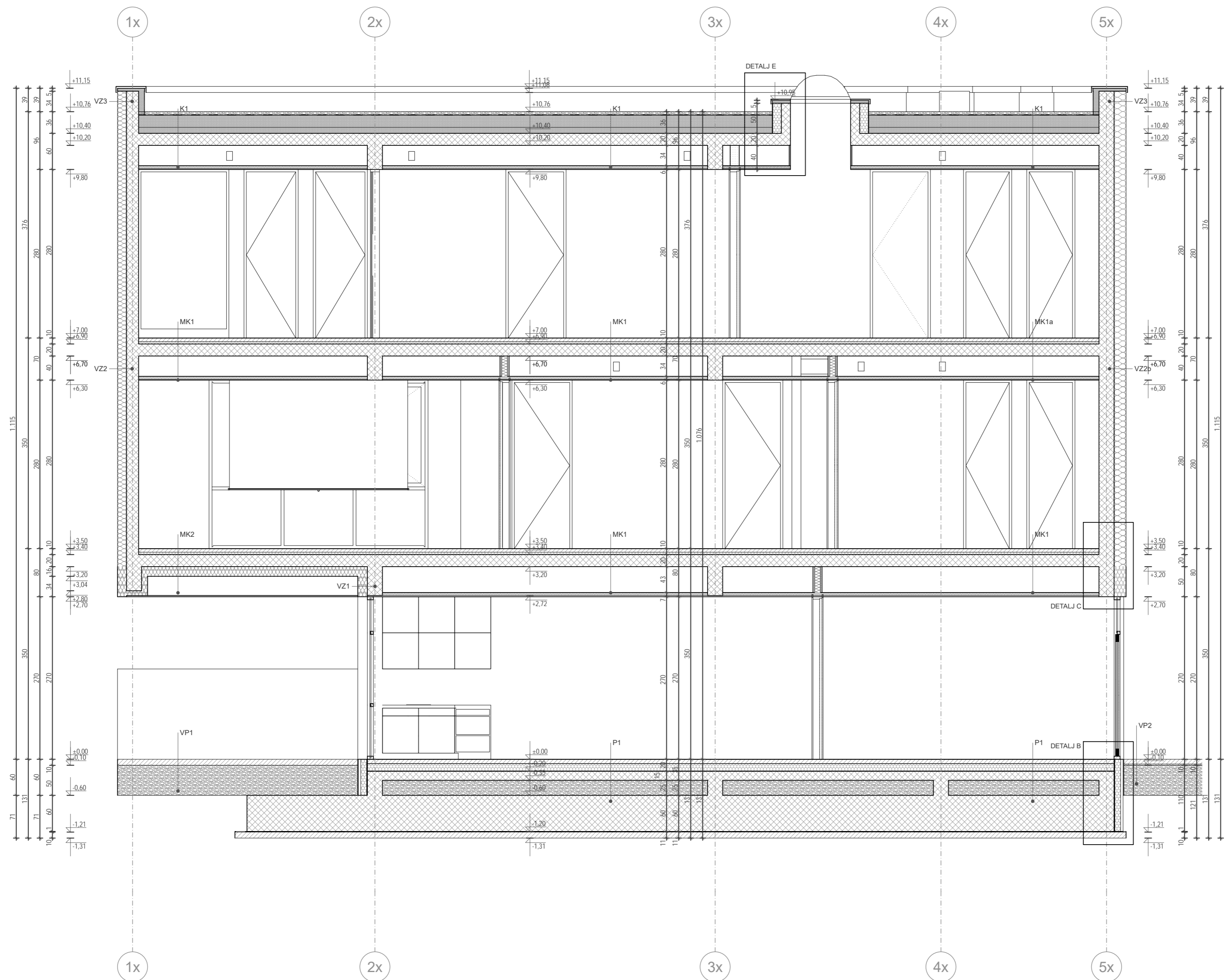

NAPOMENE:
 - Relativna kota -/+ 0.00 odgovara
 apsolutnoj koti +113.00 m n.v.

investitor:
 Hrabri telefon, Trg svibanjskih
 žrtava 1995. br. 2, Zagreb

ARHIHOLIK d.o.o.,
 Kralja Zvonimira 26,
 10000 Zagreb,
 OIB: 80863725844

T.D. 08/20 IZP-A
 glavni projektant /
 projektant: Silvija Čobanov,
 dipl.ing.arh.
 direktor: Silvija Čobanov,
 dipl.ing.arh.

suradnici:

lokacija: k.č. 746/3
 k.o. Jakuševac

građevina:
 Poslovna građevina
 - uredski prostori

faza projekta / dio
IZVEDBENI PROJEKT
 01. IZVEDBENI NACRTI

sadržaj:
PRESJEK A-A

datum: 04/2021

mjerilo: 1:50

list broj: 01.7

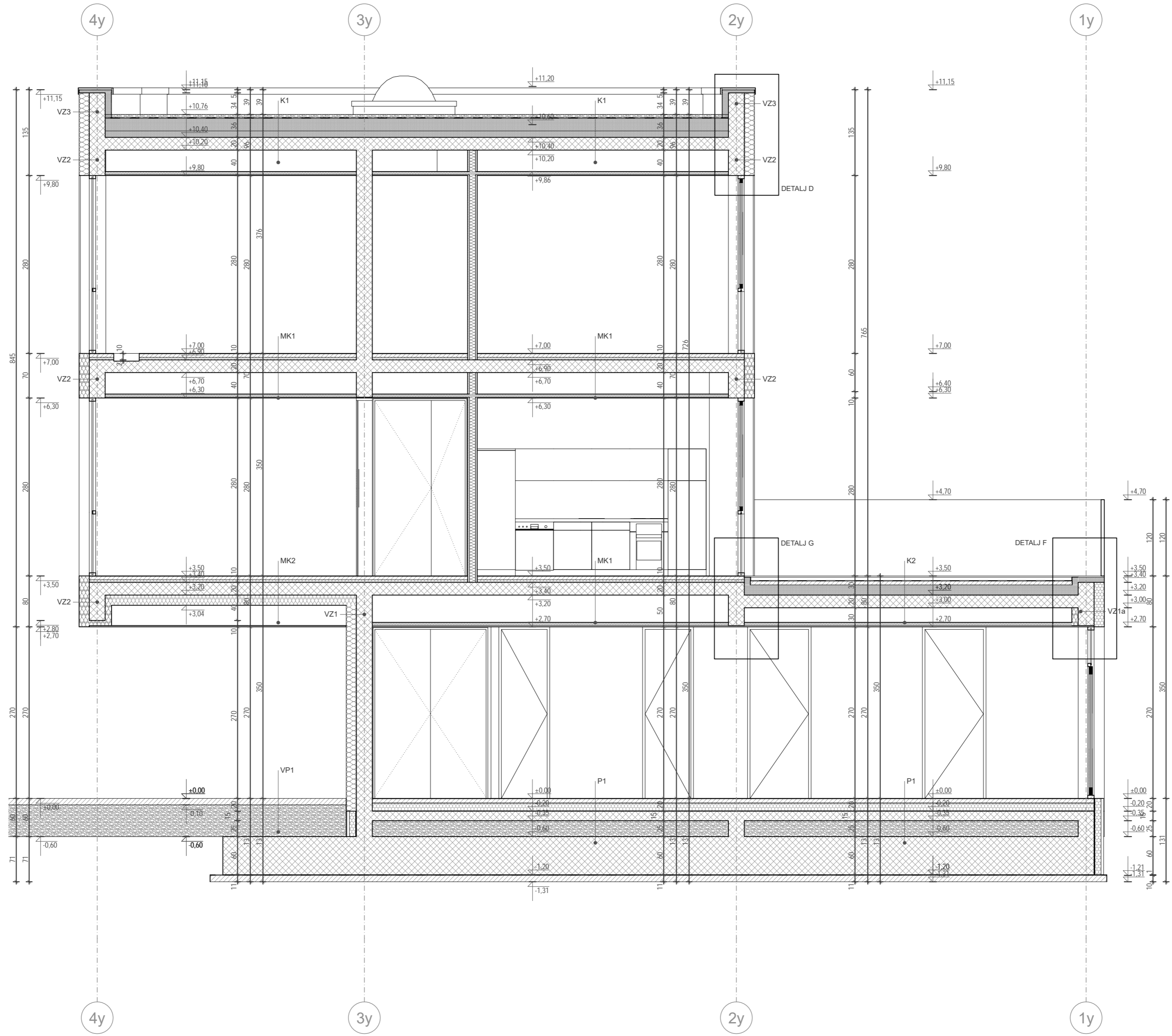

NAPOMENE:
 - Relativna kota -/+ 0.00 odgovara
 apsolutnoj koti +113.00 m n.v.

investitor:	
Hrabri telefon, Trg svibanjskih žrtava 1995. br. 2, Zagreb	
ARHIHOLIK d.o.o., Kralja Zvonimira 26, 10000 Zagreb, OIB: 80863725844	
T.D.	08/20 IZP-A
glavni projektant / projektant:	Silvija Čobanov, dipl.ing.arh.
direktor:	Silvija Čobanov, dipl.ing.arh.
suradnici:	
lokacija:	k.č. 746/3 k.o. Jakuševac
građevina: Poslovna građevina - uredski prostori	
faza projekta / dio IZVEDBENI PROJEKT 01. IZVEDBENI NACRTI	
sadržaj: PRESJEK B-B	
datum:	04/2021
mjerilo:	1:50
list broj:	01.8

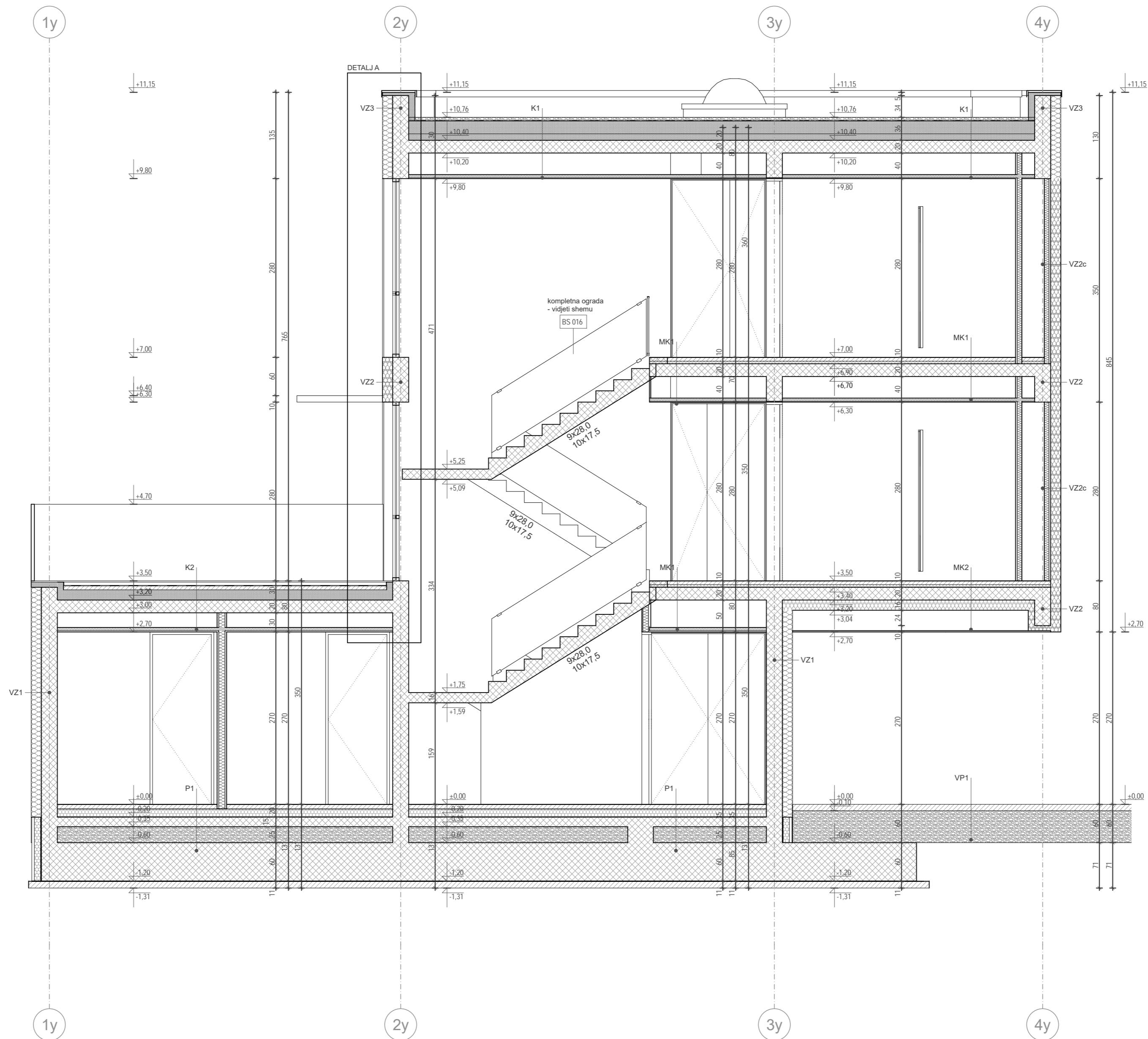

NAPOMENE:
 - Relativna kota -/+ 0.00 odgovara
 apsolutnoj koti +113.00 m n.v.

investitor:
 Hrabri telefon, Trg svibanjskih
 žrtava 1995. br. 2, Zagreb

ARHIHOLIK d.o.o.,
 Kralja Zvonimira 26,
 10000 Zagreb,
 OIB: 80863725844

T.D. 08/20 IZP-A
 glavni projektant /
 projektant: Silvija Čobanov,
 dipl.ing.arh.
 direktor: Silvija Čobanov,
 dipl.ing.arh.

suradnici:

lokacija: k.č. 746/3
 k.o. Jakuševac

građevina:
 Poslovna građevina
 - uredski prostori

faza projekta / dio
IZVEDBENI PROJEKT
 01. IZVEDBENI NACRTI

sadržaj:
PRESJEK C-C

datum: 04/2021

mjerilo: 1:50

list broj: 01.9

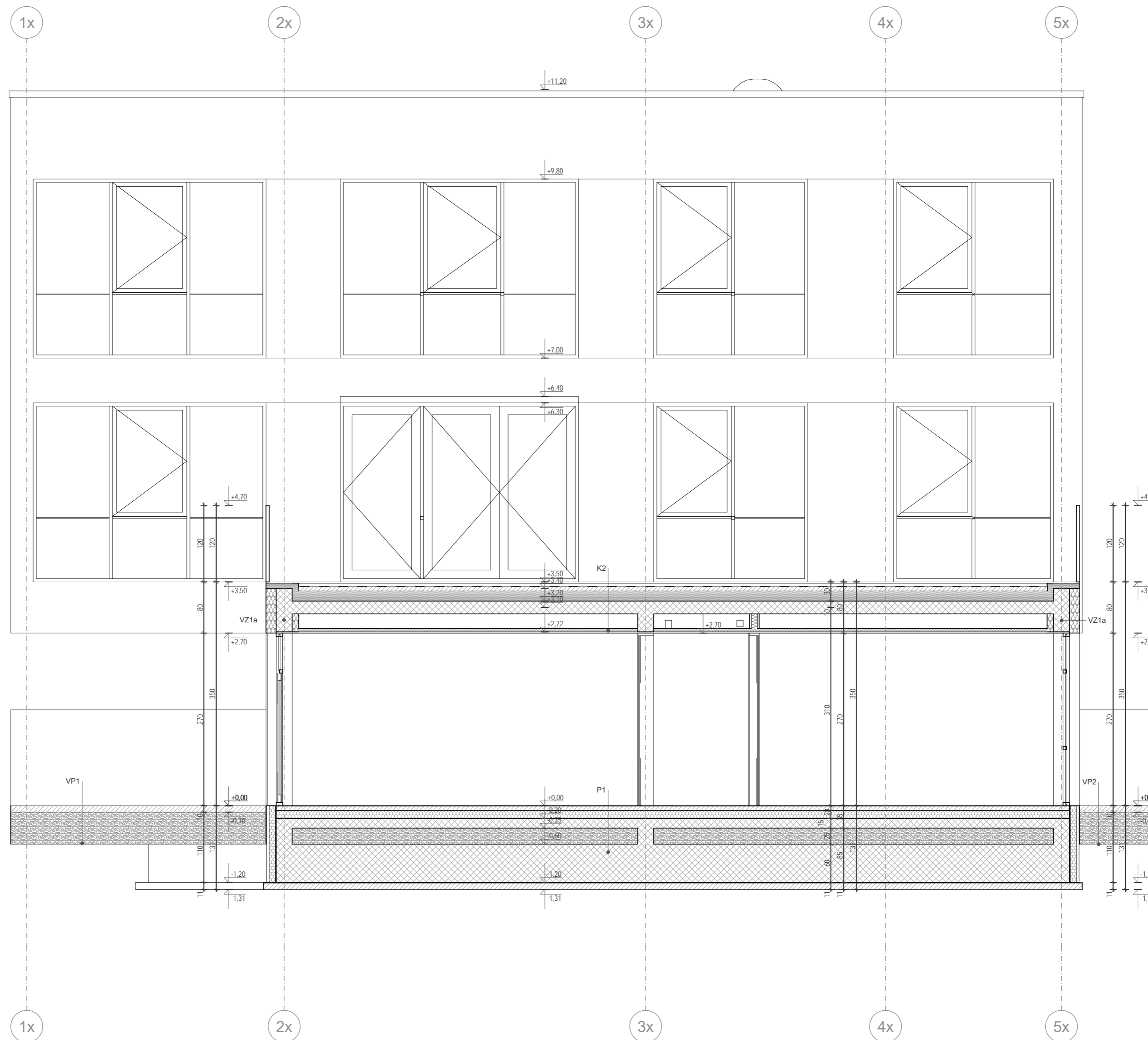

NAPOMENE:
 - Relativna kota +/- 0,00 odgovara
 apsolutnoj koti +113,00 m n.v.

investitor:
 Hrabri telefon, Trg svibanjskih
 žrtava 1995. br. 2, Zagreb

ARHIHOLIK d.o.o.,
 Kralja Zvonimira 26,
 10000 Zagreb,
 OIB: 80863725844

T.D. 08/20 IZP-A
 glavni projektant /
 projektant: Silvija Čobanov,
 dipl.ing.arh.
 direktor: Silvija Čobanov,
 dipl.ing.arh.

suradnici:

lokacija: k.č. 746/3
 k.o. Jakuševac

građevina:
 Poslovna građevina
 - uredski prostori

faza projekta / dio
IZVEDBENI PROJEKT
 01. IZVEDBENI NACRTI

sadržaj:
PRESJEK D-D

datum: 04/2021

mjerilo: 1:50

list broj: 01.10

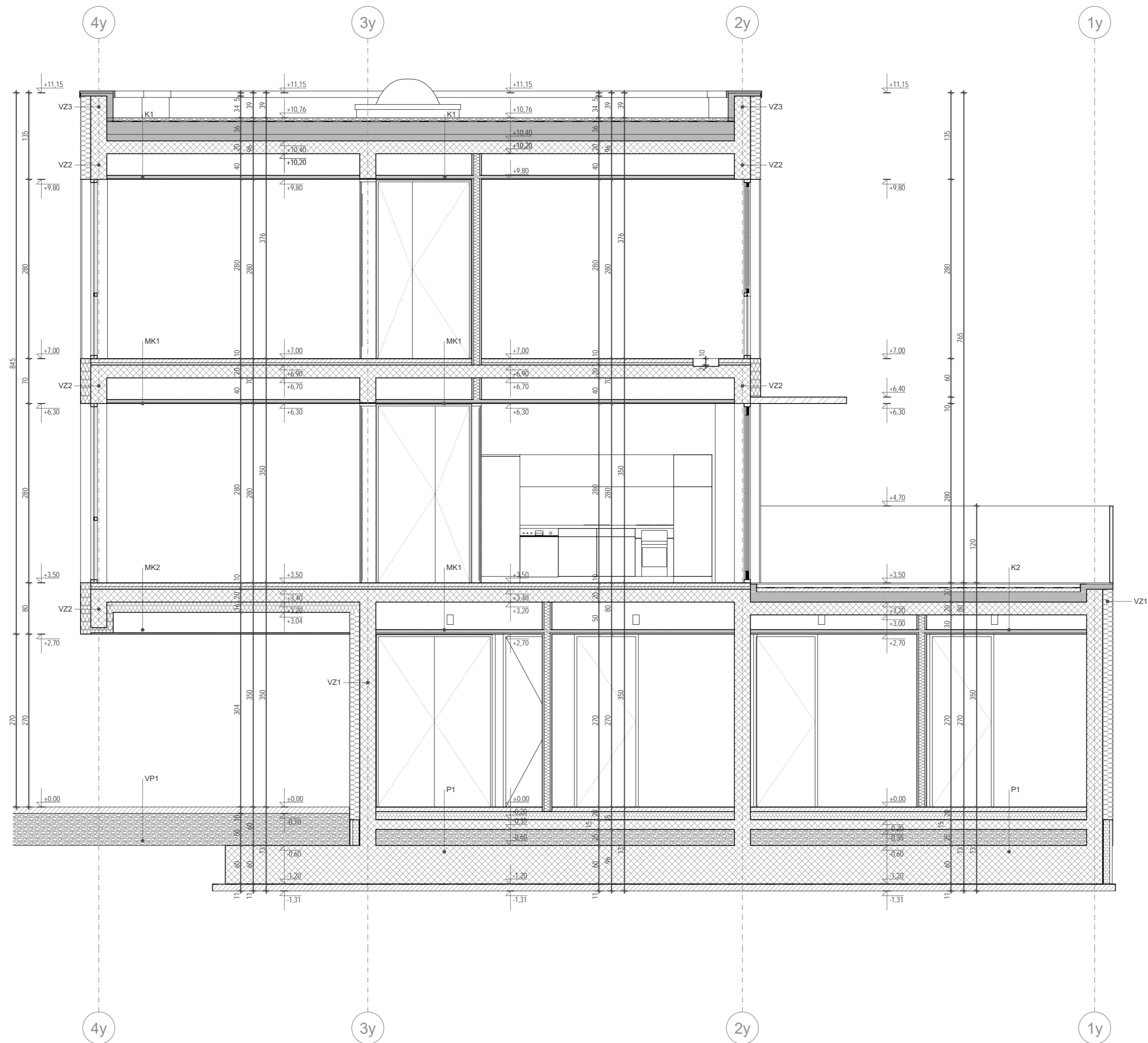

NAPOMENE:
 - Relativna kota -/+ 0.00 odgovara
 apsolutnoj koti +113.00 m n.v.

investitor:
 Hrabri telefon, Trg svibanjskih
 žrtava 1995. br. 2, Zagreb

ARHIHOLIK d.o.o.,
 Kralja Zvonimira 26,
 10000 Zagreb,
 OIB: 80863725844

T.D.	08/20 IZP-A
glavni projektant / projektant:	Silvija Čobanov, dipl.ing.arh.
direktor:	Silvija Čobanov, dipl.ing.arh.

suradnici:

lokacija:	k.č. 746/3 k.o. Jakuševac
-----------	------------------------------

građevina:
 Poslovna građevina
 - uredski prostori

faza projekta / dio
IZVEDBENI PROJEKT
 01. IZVEDBENI NACRTI

sadržaj:
PRESJEK E-E

datum:	04/2021
mjerilo:	1:50

list broj:	01.11
------------	-------

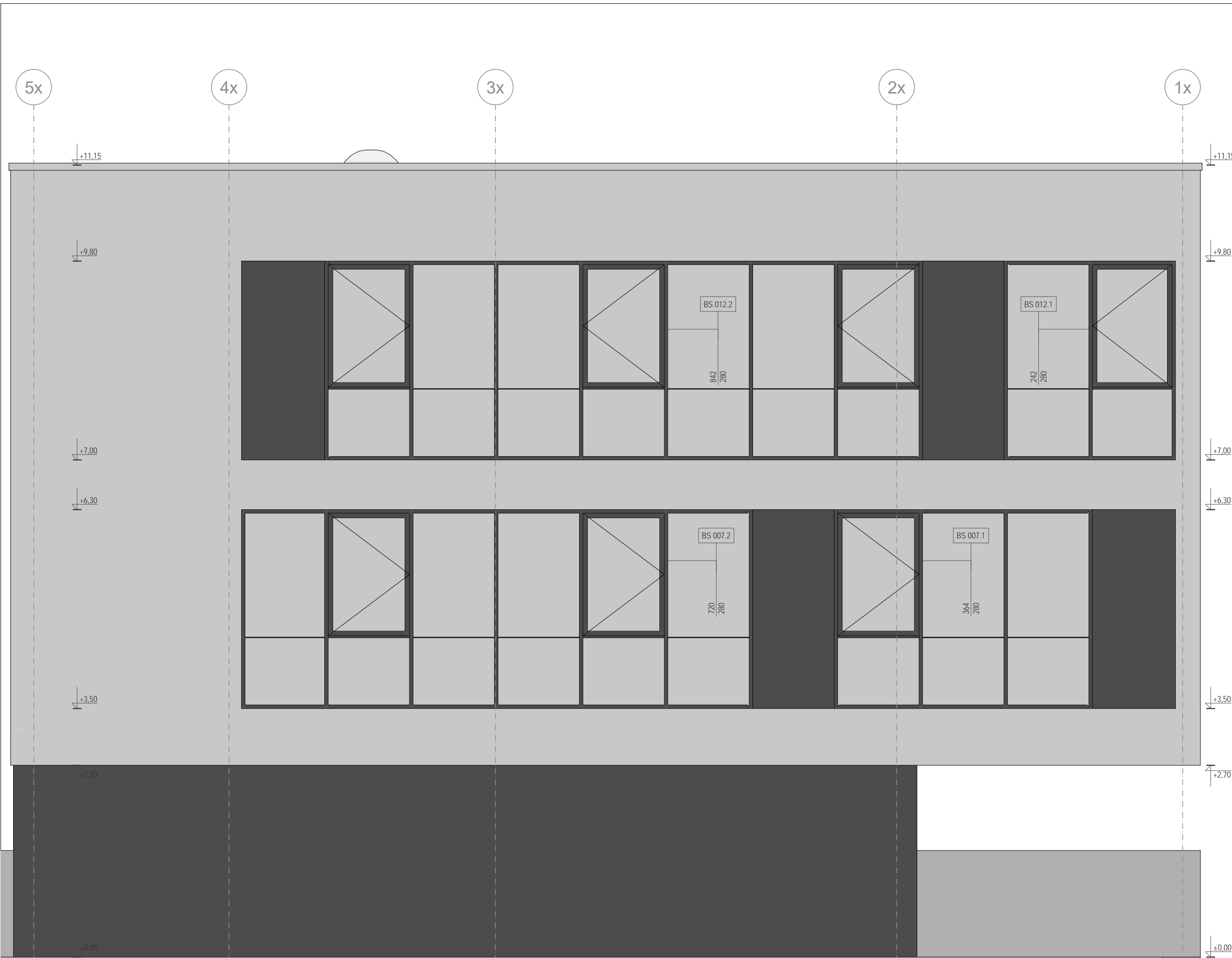

NAPOMENE:
 - Relativna kota -/+ 0,00 odgovara
 apsolutnoj koti +113,00 m n.v.

investitor:
 Hrabri telefon, Trg svibanjskih
 žrtava 1995. br. 2, Zagreb

ARHIHOLIK d.o.o.,
 Kralja Zvonimira 26,
 10000 Zagreb,
 OIB:80863725844

T.D. 08/20 IZP-A

glavni projektant /
 projektant: Silvija Čobanov,
 dipl.ing.arh.

direktor: Silvija Čobanov,
 dipl.ing.arh.

suradnici:

lokacija: k.č. 746/3
 k.o. Jakuševac

građevina:
 Poslovna građevina
 - uredski prostori

faza projekta / dio

IZVEDBENI PROJEKT
 01. IZVEDBENI NACRTI

sadržaj:

PROČELJE SJEVER

datum: 04/2021

mjerilo: 1:50

list broj: 01.12



NAPOMENE:
 - Relativna kota -/+ 0,00 odgovara
 apsolutnoj koti +113,00 m n.v.

investitor:	
Hrabri telefon, Trg svibanjskih žrtava 1995. br. 2, Zagreb	
ARHIHOLIK d.o.o., Kralja Zvonimira 26, 10000 Zagreb, OIB:80863725844	
T.D.	08/20 IZP-A
glavni projektant / projektant:	Silvija Čobanov, dipl.ing.arh.
direktor:	Silvija Čobanov, dipl.ing.arh.
suradnici:	
lokacija:	k.č. 746/3 k.o. Jakuševac
građevina:	
Poslovna građevina - uredski prostori	
faza projekta / dio	
IZVEDBENI PROJEKT 01. IZVEDBENI NACRTI	
sadržaj:	
PROČELJE ZAPAD	
datum:	04/2021
mjerilo:	1:50
list broj:	01.13



NAPOMENE:
 - Relativna kota -/+ 0,00 odgovara
 apsolutnoj koti +113,00 m n.v.

investitor:
 Hrabri telefon, Trg svibanjskih
 žrtava 1995. br. 2, Zagreb

ARHIHOLIK d.o.o.,
 Kralja Zvonimira 26,
 10000 Zagreb,
 OIB:80863725844

T.D.	08/20 IZP-A
glavni projektant / projektant:	Silvija Čobanov, dipl.ing.arh.
direktor:	Silvija Čobanov, dipl.ing.arh.
suradnici:	
lokacija:	k.č. 746/3 k.o. Jakuševac

građevina:
 Poslovna građevina
 - uredski prostori

faza projekta / dio
IZVEDBENI PROJEKT
 01. IZVEDBENI NACRTI

sadržaj:
PROČELJE JUG

datum:	04/2021
mjerilo:	1:50
list broj:	01.14



NAPOMENE:
 - Relativna kota -/+ 0,00 odgovara
 apsolutnoj koti +113,00 m n.v.

investitor:	
Hrabri telefon, Trg svibanjskih žrtava 1995. br. 2, Zagreb	
ARHIHOLIK d.o.o., Kralja Zvonimira 26, 10000 Zagreb, OIB:80863725844	
T.D.	08/20 IZP-A
glavni projektant / projektant:	Silvija Čobanov, dipl.ing.arh.
direktor:	Silvija Čobanov, dipl.ing.arh.
suradnici:	
lokacija:	k.č. 746/3 k.o. Jakuševac
građevina:	
Poslovna građevina - uredski prostori	
faza projekta / dio	
IZVEDBENI PROJEKT 01. IZVEDBENI NACRTI	
sadržaj:	
PROČELJE ISTOK	
datum:	04/2021
mjerilo:	1:50
list broj:	01.15

02.PLANOVI OPLATE

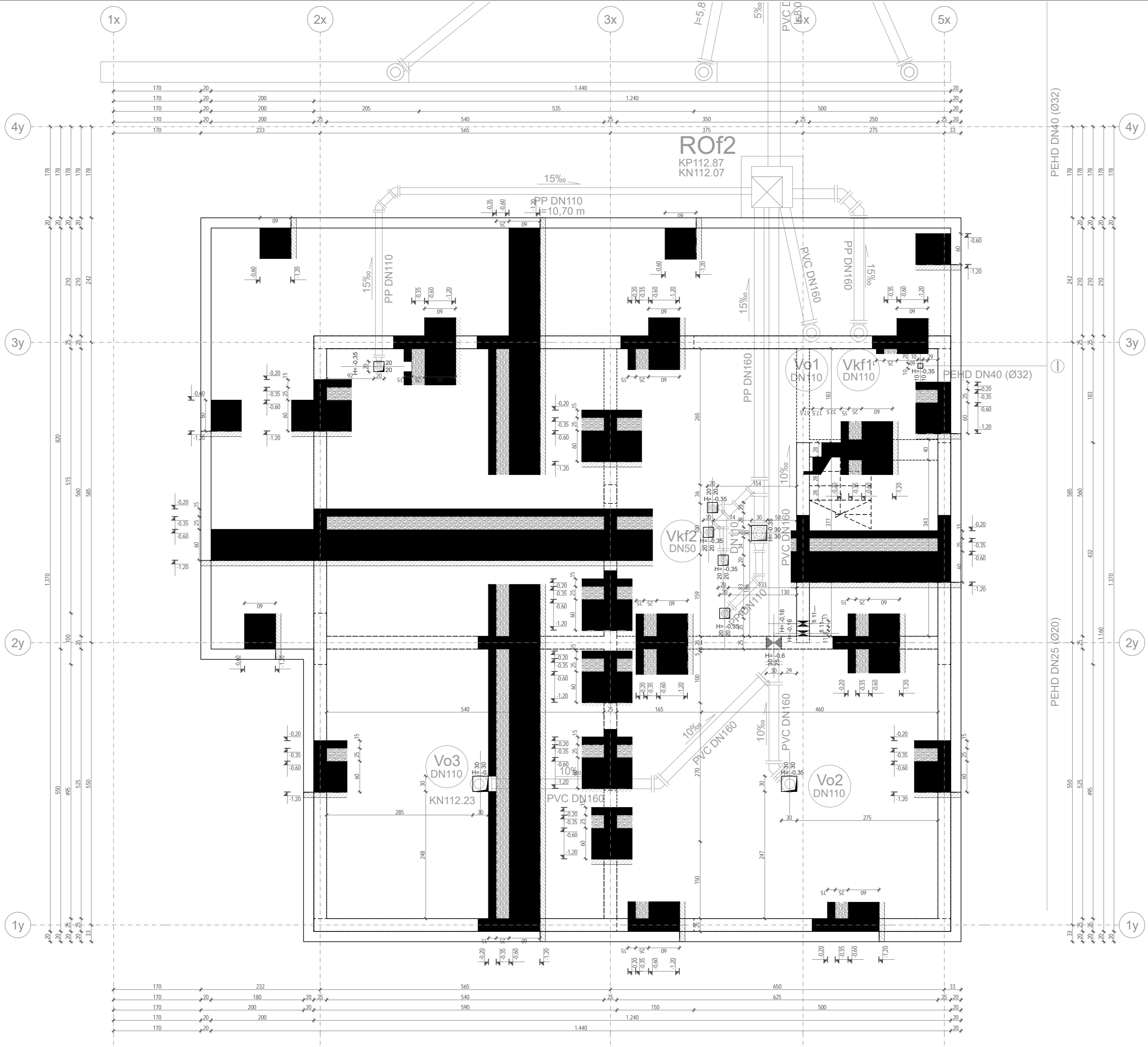

NAPOMENE:
 - Relativna kota -/+ 0,00 odgovara
 apsolutnoj koti +113,00 m n.v.

investitor:
 Hrabri telefon, Trg svibanjskih
 žrtava 1995. br. 2, Zagreb

ARHIHOLIK d.o.o.,
 Kralja Zvonimira 26,
 10000 Zagreb,
 OIB:80863725844

T.D. 08/20 IZP-A
 glavni projektant /
 projektor: Silvija Čobanov,
 dipl.ing.arh.
 direktor: Silvija Čobanov,
 dipl.ing.arh.

suradnici:

lokacija: k.č. 746/3
 k.o. Jakuševac

građevina:
 Poslovna građevina
 - uredski prostori

faza projekta / dio
IZVEDBENI PROJEKT
02. PLAN OPLATE

sadržaj:
POZ TP - TEMELJNA PLOČA

datum: 04/2021

mjerilo: 1:50

list broj: 02.1

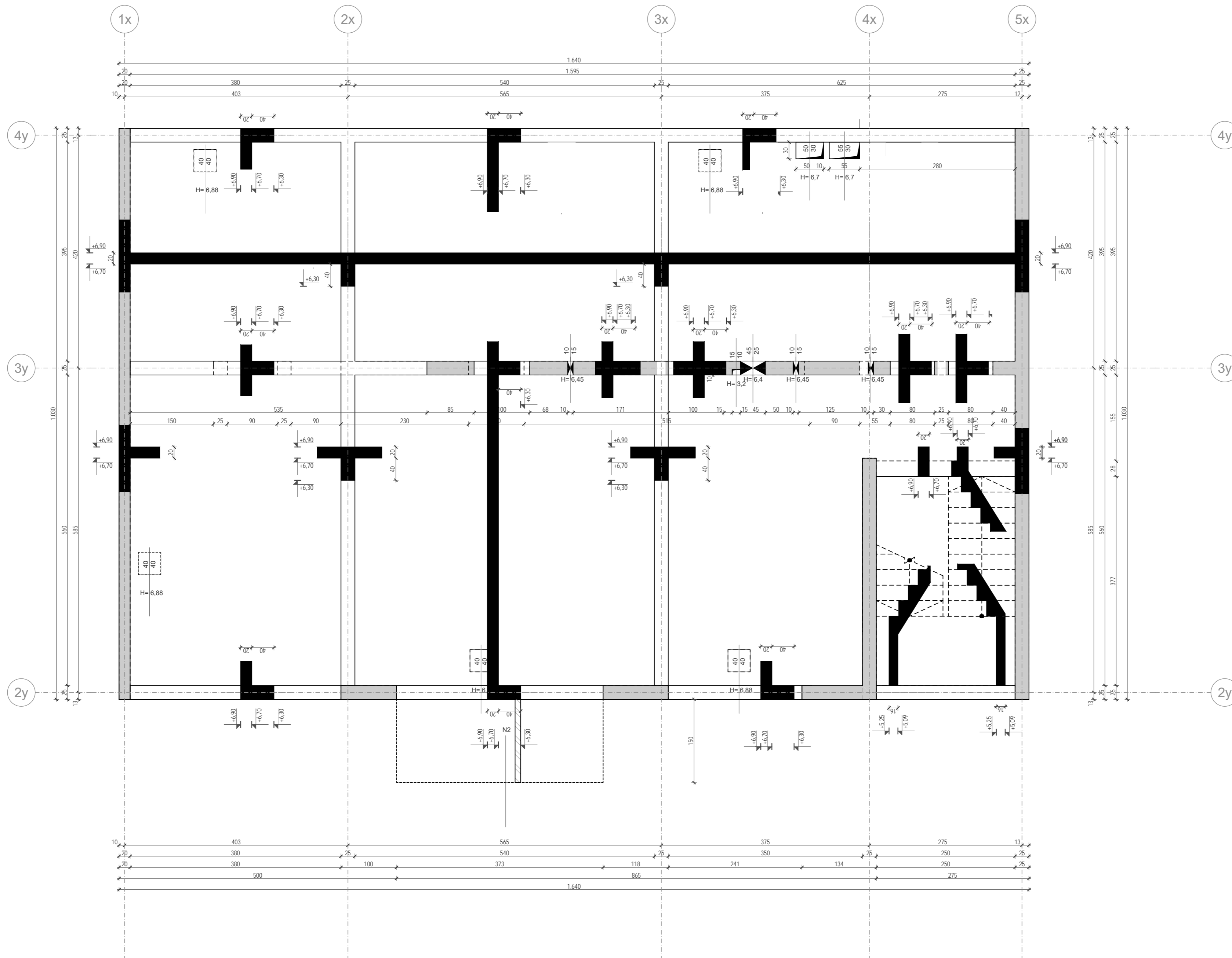

NAPOMENE:
 - Relativna kota -/+ 0,00 odgovara
 apsolutnoj koti +113,00 m n.v.

investitor:
 Hrabri telefon, Trg svibanjskih
 žrtava 1995. br. 2, Zagreb

ARHIHOLIK d.o.o.,
 Kralja Zvonimira 26,
 10000 Zagreb,
 OIB:80863725844

T.D. 08/20 IZP-A
 glavni projektant /
 projektant: Silvija Čobanov,
 dipl.ing.arh.
 direktor: Silvija Čobanov,
 dipl.ing.arh.

suradnici:

lokacija: k.č. 746/3
 k.o. Jakuševac

građevina:
 Poslovna građevina
 - uredski prostori

faza projekta / dio
IZVEDBENI PROJEKT
 02. PLANOV I OPLATE

sadržaj:
POZ 200 - STROP 1. KATA

datum: 04/2021
 mjerilo: 1:50
 list broj: 02.3

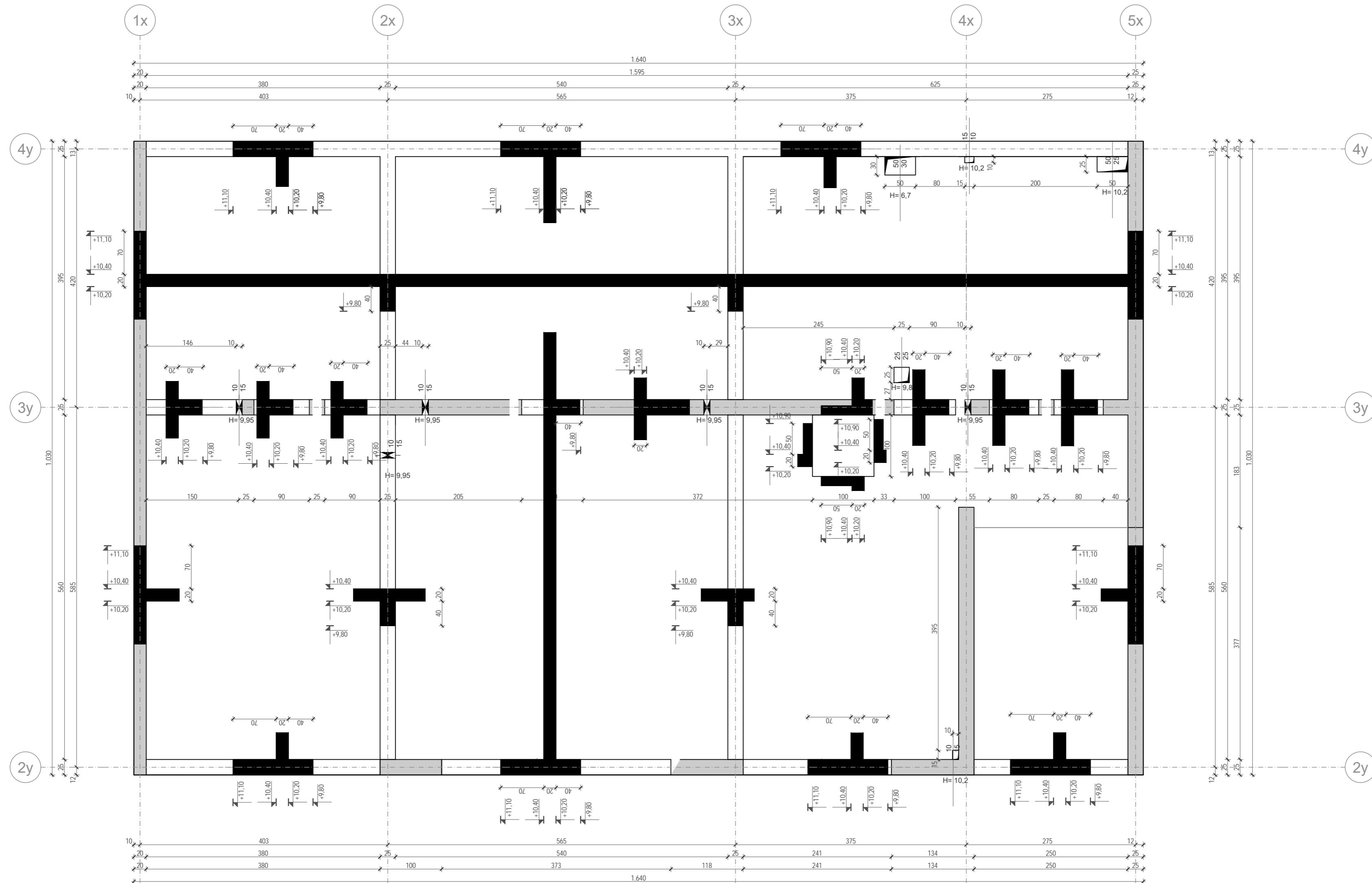

NAPOMENE:
 - Relativna kota -/+ 0,00 odgovara
 apsolutnoj koti +113,00 m n.v.

investitor:
 Hrabri telefon, Trg svibanjskih
 žrtava 1995. br. 2, Zagreb

ARHIHOLIK d.o.o.,
 Kralja Zvonimira 26,
 10000 Zagreb,
 OIB:80863725844

T.D.	08/20 IZP-A
glavni projektant / projektant:	Silvija Čobanov, dipl.ing.arh.
direktor:	Silvija Čobanov, dipl.ing.arh.
suradnici:	

lokacija: k.č. 746/3
 k.o. Jakuševac

građevina:
 Poslovna građevina
 - uredski prostori

faza projekta / dio
IZVEDBENI PROJEKT
 02. PLANOV I OPLATE

sadržaj:
POZ 300 - STROP 2. KATA - KROV

datum:	04/2021
mjerilo:	1:50
list broj:	02.4

03. SHEME STOLARIJE I BRAVARIJE

STAVKA	1
POGLED IZNUTRA	
TLOCRT	
ETAŽA	prizemlje
STOLARSKA MJERA	100×270
ZIDARSKA MJERA	100×270
VRSTA	UNUTARNJA STOLARIJA
OPIS	jednokrilna zaokretna vrata
SMJER OTVARANJA (L- lijevo, R-desno)	L
MATERIJAL	krilo staklo bez okvira, dovratnik drveni obuhvatni, okov od plemenitog čelika
U _w VRIJEDNOST	-
VATROOTPORNOST	-
ZAŠTITA OD BUKE	36 dB
OSTAKLJENJE	laminirano staklo d=8 mm
ŠIRINA ZIDA	25
VRSTA ZIDA	armirani beton
OTVARANJE	kvaka - kvaka, bez brave s ključem
OKOV	dvodijelni panti od plemenitog čelika
ZAVRŠNA OBRADA	satirano staklo, drvo mat lak u boji prema izboru projektanta, plemeniti čelik
NAPOMENA	U cijenu uključiti kompletnu izvedbu s dostavom i montažom i svim potrebnim elementima, materijalom i radom do pune funkcionalnosti. Obvezna izmjera otvora na gradnji!
KOMADA	3
JEDNINIČNA CIJENA	
UKUPNA CIJENA	

ARHIHOLIK d.o.o., Kralja Zvonimira 26, 10000 Zagreb, OIB:80863725844		T.D.	08/20 IZP-A
glavni projektant / projektant:	investitor:	faza projekta / dio	sadržaj:
Silvija Čobanov, dipl.ing.arh.	Hrabri telefon, Trg svibanjskih žrtava 1995. br. 2, Zagreb	IZVEDBENI PROJEKT 03. SHEME	SHEMA UNUTARNJE STOLARIJE I BRAVARIJE
suradnici:	građevina:	lokacija:	datum: 04/2021
direktor:	Poslovna građevina	k.č.br. 746/3, k.o. Jakuševac	mjerilo: 1:1
Silvija Čobanov, dipl.ing.arh.	- uredski prostori	Hrelička ulica, Dugave, Zagreb	list broj: 03.1

STAVKA	1
POGLED IZNUTRA	
TLOCRT	
ETAŽA	prizemlje
STOLARSKA MJERA	100×270
ZIDARSKA MJERA	100×270
VRSTA	UNUTARNJA STOLARIJA
OPIS	jednokrilna zaokretna vrata
SMJER OTVARANJA (L- lijevo, R-desno)	R
MATERIJAL	krilo staklo bez okvira, dovratnik drveni obuhvatni, okov od plemenitog čelika
U _w VRIJEDNOST	-
VATROOTPORNOST	-
ZAŠTITA OD BUKE	36 dB
OSTAKLJENJE	laminirano staklo d=8 mm
ŠIRINA ZIDA	15
VRSTA ZIDA	UZ - GK 15cm
OTVARANJE	kvaka - kvaka, bez brave s ključem
OKOV	dvodijelni panti od plemenitog čelika
ZAVRŠNA OBRADA	satirirano staklo, drvo mat lak u boji prema izboru projektanta, plemeniti čelik
NAPOMENA	U cijenu uključiti kompletnu izvedbu s dostavom i montažom i svim potrebnim elementima, materijalom i radom do pune funkcionalnosti. Obvezna izmjera otvora na gradnji!
KOMADA	2
JEDNINIČNA CIJENA	
UKUPNA CIJENA	

ARHIHOLIK d.o.o., Kralja Zvonimira 26, 10000 Zagreb, OIB:80863725844		T.D.	08/20 IZP-A
glavni projektant / projektant:	investitor:	faza projekta / dio	sadržaj:
Silvija Čobanov, dipl.ing.arh.	Hrabri telefon, Trg svibanjskih žrtava 1995. br. 2, Zagreb	IZVEDBENI PROJEKT 03. SHEME	SHEMA UNUTARNJE STOLARIJE I BRAVARIJE
suradnici:	građevina:	lokacija:	datum: 04/2021
direktor:	Poslovna građevina	k.č.br. 746/3, k.o. Jakuševac	mjerilo: 1:1
Silvija Čobanov, dipl.ing.arh.	- uredski prostori	Hrelička ulica, Dugave, Zagreb	list broj: 03.2

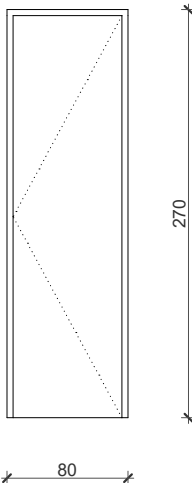
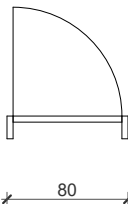
STAVKA	
POGLED IZNUTRA	
TLOCRT	
ETAŽA	prizemlje
STOLARSKA MJERA	80×270
ZIDARSKA MJERA	80×270
VRSTA	UNUTARNJA STOLARIJA
OPIS	jednokrilna zaokretna vrata
SMJER OTVARANJA (L- lijevo, R-desno)	R
MATERIJAL	krilo završno drveno, dovratnik drveni obuhvatni, pocinčani plastificirani čelik
U _w VRIJEDNOST	-
VATROOTPORNOST	-
ZAŠTITA OD BUKE	40dB
OSTAKLJENJE	-
ŠIRINA ZIDA	15
VRSTA ZIDA	UZ - GK 15cm
OTVARANJE	kvaka - kvaka, leptir brava iznutra
OKOV	skriveni panti
ZAVRŠNA OBRADA	drvo mat lak u boji prema izboru projektanta
NAPOMENA	U cijenu uključiti kompletnu izvedbu s dostavom i montažom i svim potrebnim elementima, materijalom i radom do pune funkcionalnosti. Obvezna izmjera otvora na gradnji!
KOMADA	1
JEDNINIČNA CIJENA	
UKUPNA CIJENA	

ARHIHOLIK	d.o.o., Kralja Zvonimira 26, 10000 Zagreb, OIB:80863725844		T.D.	08/20 IZP-A
glavni projektant / projektant:	investitor:	faza projekta / dio	sadržaj:	
Silvija Čobanov, dipl.ing.arh.	Hrabri telefon, Trg svibanjskih žrtava 1995. br. 2, Zagreb	IZVEDBENI PROJEKT 03. SHEME	SHEMA UNUTARNJE STOLARIJE I BRAVARIJE	
suradnici:	građevina:	lokacija:	datum: 04/2021	
direktor:	Poslovna građevina	k.č.br. 746/3, k.o. Jakuševac	mjerilo: 1:1	
Silvija Čobanov, dipl.ing.arh.	- uredski prostori	Hrelička ulica, Dugave, Zagreb	list broj:	03.3

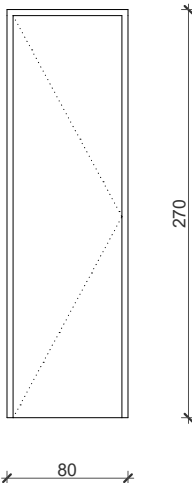
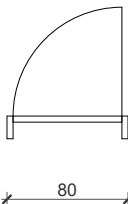
STAVKA	
POGLED IZNUTRA	
TLOCRT	
ETAŽA	prizemlje
STOLARSKA MJERA	80×270
ZIDARSKA MJERA	80×270
VRSTA	UNUTARNJA STOLARIJA
OPIS	jednokrilna zaokretna vrata
SMJER OTVARANJA (L- lijevo, R-desno)	L
MATERIJAL	krilo završno drveno, dovratnik drveni obuhvatni, pocinčani plastificirani čelik
U _w VRIJEDNOST	-
VATROOTPORNOST	-
ZAŠTITA OD BUKE	40 dB
OSTAKLJENJE	-
ŠIRINA ZIDA	15
VRSTA ZIDA	UZ - GK 15cm
OTVARANJE	kvaka - kvaka, leptir brava iznutra
OKOV	skriveni panti
ZAVRŠNA OBRADA	drvo mat lak u boji prema izboru projektanta
NAPOMENA	U cijenu uključiti kompletnu izvedbu s dostavom i montažom i svim potrebnim elementima, materijalom i radom do pune funkcionalnosti. Obvezna izmjera otvora na gradnji!
KOMADA	1
JEDNINIČNA CIJENA	
UKUPNA CIJENA	

ARHIHOLIK		d.o.o., Kralja Zvonimira 26, 10000 Zagreb, OIB:80863725844		T.D.	08/20 IZP-A
glavni projektant / projektant:		investitor:	faza projekta / dio	sadržaj:	
Silvija Čobanov, dipl.ing.arh.		Hrabri telefon, Trg svibanjskih žrtava 1995. br. 2, Zagreb	IZVEDBENI PROJEKT 03. SHEME	SHEMA UNUTARNJE STOLARIJE I BRAVARIJE	
suradnici:		građevina:	lokacija:	datum: 04/2021	
direktor:		Poslovna građevina	k.č.br. 746/3, k.o. Jakuševac	mjerilo: 1:1	
Silvija Čobanov, dipl.ing.arh.		- uredski prostori	Hrelička ulica, Dugave, Zagreb	list broj:	03.4

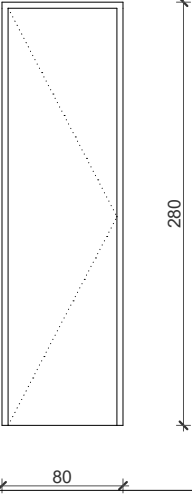
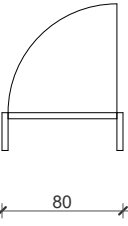
STAVKA	
POGLED IZNUTRA	
TLOCRT	
ETAŽA	1. kat
STOLARSKA MJERA	80×280
ZIDARSKA MJERA	80×280
VRSTA	UNUTARNJA STOLARIJA
OPIS	jednokrilna zaokretna vrata
SMJER OTVARANJA (L- lijevo, R-desno)	L
MATERIJAL	krilo završno drveno, dovratnik drveni obuhvatni, pocinčani plastificirani čelik
U _w VRIJEDNOST	-
VATROOTPORNOST	-
ZAŠTITA OD BUKE	40 dB
OSTAKLJENJE	-
ŠIRINA ZIDA	25
VRSTA ZIDA	armirani beton
OTVARANJE	kvaka - kvaka, leptir brava iznutra
OKOV	skriveni panti
ZAVRŠNA OBRADA	drvo mat lak u boji prema izboru projektanta
NAPOMENA	U cijenu uključiti kompletnu izvedbu s dostavom i montažom i svim potrebnim elementima, materijalom i radom do pune funkcionalnosti. Obvezna izmjera otvora na gradnji!
KOMADA	1
JEDNINIČNA CIJENA	
UKUPNA CIJENA	

ARHIHOLIK		d.o.o., Kralja Zvonimira 26, 10000 Zagreb, OIB:80863725844		T.D.	08/20 IZP-A
glavni projektant / projektant:		investitor:	faza projekta / dio	sadržaj:	
Silvija Čobanov, dipl.ing.arh.		Hrabri telefon, Trg svibanjskih žrtava 1995. br. 2, Zagreb	IZVEDBENI PROJEKT 03. SHEME	SHEMA UNUTARNJE STOLARIJE I BRAVARIJE	
suradnici:		građevina:	lokacija:	datum: 04/2021	
direktor:		Poslovna građevina	k.č.br. 746/3, k.o. Jakuševac	mjerilo: 1:1	
Silvija Čobanov, dipl.ing.arh.		- uredski prostori	Hrelička ulica, Dugave, Zagreb	list broj:	03.5

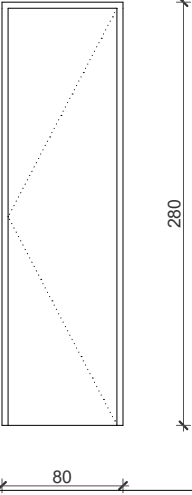
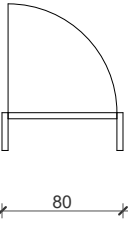
STAVKA	
POGLED IZNUTRA	
TLOCRT	
ETAŽA	1. kat
STOLARSKA MJERA	80×280
ZIDARSKA MJERA	80×280
VRSTA	UNUTARNJA STOLARIJA
OPIS	jednokrilna zaokretna vrata
SMJER OTVARANJA (L- lijevo, R-desno)	R
MATERIJAL	krilo završno drveno, dovratnik drveni obuhvatni, pocinčani plastificirani čelik
U _w VRIJEDNOST	-
VATROOTPORNOST	
ZAŠTITA OD BUKE	40 dB
OSTAKLJENJE	-
ŠIRINA ZIDA	25
VRSTA ZIDA	armirani beton
OTVARANJE	kvaka - kvaka, leptir brava iznutra
OKOV	skriveni panti
ZAVRŠNA OBRADA	drvo mat lak u boji prema izboru projektanta
NAPOMENA	U cijenu uključiti kompletnu izvedbu s dostavom i montažom i svim potrebnim elementima, materijalom i radom do pune funkcionalnosti. Obvezna izmjera otvora na gradnji!
KOMADA	1
JEDNINIČNA CIJENA	
UKUPNA CIJENA	

ARHIHOLIK		d.o.o., Kralja Zvonimira 26, 10000 Zagreb, OIB:80863725844		T.D.	08/20 IZP-A
glavni projektant / projektant:		investitor:	faza projekta / dio	sadržaj:	
Silvija Čobanov, dipl.ing.arh.		Hrabri telefon, Trg svibanjskih žrtava 1995. br. 2, Zagreb	IZVEDBENI PROJEKT 03. SHEME	SHEMA UNUTARNJE STOLARIJE I BRAVARIJE	
suradnici:		građevina:	lokacija:	datum: 04/2021	
direktor:		Poslovna građevina	k.č.br. 746/3, k.o. Jakuševac	mjerilo: 1:1	
Silvija Čobanov, dipl.ing.arh.		- uredski prostori	Hrelička ulica, Dugave, Zagreb	list broj:	03.6

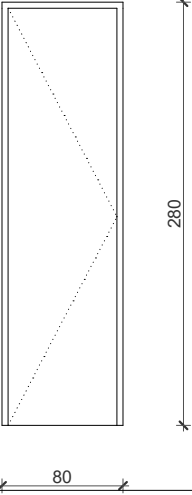
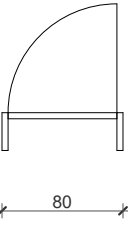
STAVKA	
POGLED IZNUTRA	
TLOCRT	
ETAŽA	2. kat
STOLARSKA MJERA	80×280
ZIDARSKA MJERA	80×280
VRSTA	UNUTARNJA STOLARIJA
OPIS	jednokrilna zaokretna vrata
SMJER OTVARANJA (L- lijevo, R-desno)	L
MATERIJAL	krilo završno drveno, dovratnik drveni obuhvatni, pocinčani plastificirani čelik
U _w VRIJEDNOST	-
VATROOTPORNOST	
ZAŠTITA OD BUKE	40 dB
OSTAKLJENJE	-
ŠIRINA ZIDA	25
VRSTA ZIDA	armirani beton
OTVARANJE	kvaka - kvaka, leptir brava iznutra
OKOV	skriveni panti
ZAVRŠNA OBRADA	drvo mat lak u boji prema izboru projektanta
NAPOMENA	U cijenu uključiti kompletnu izvedbu s dostavom i montažom i svim potrebnim elementima, materijalom i radom do pune funkcionalnosti. Obvezna izmjera otvora na gradnji!
KOMADA	1
JEDNINIČNA CIJENA	
UKUPNA CIJENA	

ARHIHOLIK		d.o.o., Kralja Zvonimira 26, 10000 Zagreb, OIB:80863725844		T.D.	08/20 IZP-A
glavni projektant / projektant:		investitor:	faza projekta / dio	sadržaj:	
Silvija Čobanov, dipl.ing.arh.		Hrabri telefon, Trg svibanjskih žrtava 1995. br. 2, Zagreb	IZVEDBENI PROJEKT 03. SHEME	SHEMA UNUTARNJE STOLARIJE I BRAVARIJE	
suradnici:		građevina:	lokacija:	datum: 04/2021	
direktor:		Poslovna građevina	k.č.br. 746/3, k.o. Jakuševac	mjerilo: 1:1	
Silvija Čobanov, dipl.ing.arh.		- uredski prostori	Hrelička ulica, Dugave, Zagreb	list broj:	03.7

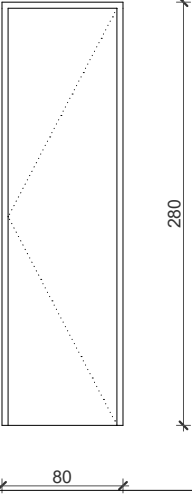
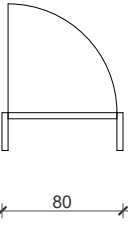
STAVKA	
POGLED IZNUTRA	
TLOCRT	
ETAŽA	2. kat
STOLARSKA MJERA	80×280
ZIDARSKA MJERA	80×280
VRSTA	UNUTARNJA STOLARIJA
OPIS	jednokrilna zaokretna vrata
SMJER OTVARANJA (L- lijevo, R-desno)	R
MATERIJAL	krilo završno drveno, dovratnik drveni obuhvatni, pocinčani plastificirani čelik
U _w VRIJEDNOST	-
VATROOTPORNOST	
ZAŠTITA OD BUKE	40 dB
OSTAKLJENJE	-
ŠIRINA ZIDA	25
VRSTA ZIDA	armirani beton
OTVARANJE	kvaka - kvaka, leptir brava iznutra
OKOV	skriveni panti
ZAVRŠNA OBRADA	drvo mat lak u boji prema izboru projektanta
NAPOMENA	U cijenu uključiti kompletnu izvedbu s dostavom i montažom i svim potrebnim elementima, materijalom i radom do pune funkcionalnosti. Obvezna izmjera otvora na gradnji!
KOMADA	1
JEDNINIČNA CIJENA	
UKUPNA CIJENA	

ARHIHOLIK		d.o.o., Kralja Zvonimira 26, 10000 Zagreb, OIB:80863725844		T.D.	08/20 IZP-A
glavni projektant / projektant:		investitor:	faza projekta / dio	sadržaj:	
Silvija Čobanov, dipl.ing.arh.		Hrabri telefon, Trg svibanjskih žrtava 1995. br. 2, Zagreb	IZVEDBENI PROJEKT 03. SHEME	SHEMA UNUTARNJE STOLARIJE I BRAVARIJE	
suradnici:		građevina:	lokacija:	datum: 04/2021	
direktor:		Poslovna građevina	k.č.br. 746/3, k.o. Jakuševac	mjerilo: 1:1	
Silvija Čobanov, dipl.ing.arh.		- uredski prostori	Hrelička ulica, Dugave, Zagreb	list broj:	03.8

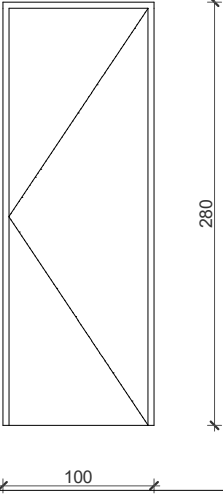
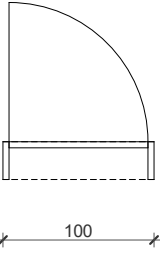
STAVKA	
POGLED IZNUTRA	
TLOCRT	
ETAŽA	1. kat
STOLARSKA MJERA	100×280
ZIDARSKA MJERA	100×280
VRSTA	UNUTARNJA STOLARIJA
OPIS	jednokrilna zaokretna vrata
SMJER OTVARANJA (L- lijevo, R-desno)	R
MATERIJAL	krilo staklo bez okvira, dovratnik drveni obuhvatni, okov od plemenitog čelika
U _w VRIJEDNOST	-
VATROOTPORNOST	-
ZAŠTITA OD BUKE	36 dB
OSTAKLJENJE	laminirano staklo d=8 mm
ŠIRINA ZIDA	25
VRSTA ZIDA	armirani beton
OTVARANJE	kvaka - kvaka, s bravom s ključem
OKOV	dvodijelni panti od plemenitog čelika
ZAVRŠNA OBRADA	satirirano staklo, drvo mat lak u boji prema izboru projektanta, plemeniti čelik
NAPOMENA	U cijenu uključiti kompletnu izvedbu s dostavom i montažom i svim potrebnim elementima, materijalom i radom do pune funkcionalnosti. Obvezna izmjera otvora na gradnji!
KOMADA	2
JEDNINIČNA CIJENA	
UKUPNA CIJENA	

ARHIHOLIK	d.o.o., Kralja Zvonimira 26, 10000 Zagreb, OIB:80863725844		T.D.	08/20 IZP-A
glavni projektant / projektant:	investitor:	faza projekta / dio	sadržaj:	
Silvija Čobanov, dipl.ing.arh.	Hrabri telefon, Trg svibanjskih žrtava 1995. br. 2, Zagreb	IZVEDBENI PROJEKT 03. SHEME	SHEMA UNUTARNJE STOLARIJE I BRAVARIJE	
suradnici:	građevina:	lokacija:	datum:	04/2021
direktor:	Poslovna građevina	k.č.br. 746/3, k.o. Jakuševac	mjerilo:	1:1
Silvija Čobanov, dipl.ing.arh.	- uredski prostori	Hrelička ulica, Dugave, Zagreb	list broj:	03.9

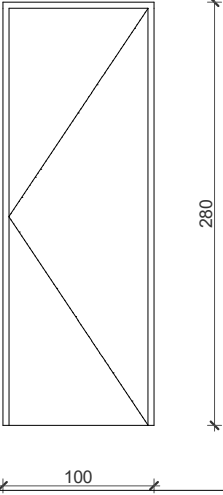
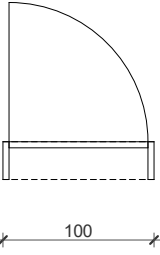
STAVKA	
POGLED IZNUTRA	
TLOCRT	
ETAŽA	2. kat
STOLARSKA MJERA	100×280
ZIDARSKA MJERA	100×280
VRSTA	UNUTARNJA STOLARIJA
OPIS	jednokrilna zaokretna vrata
SMJER OTVARANJA (L- lijevo, R-desno)	R
MATERIJAL	krilo staklo bez okvira, dovratnik drveni obuhvatni, okov od plemenitog čelika
U _w VRIJEDNOST	-
VATROOTPORNOST	-
ZAŠTITA OD BUKE	36 dB
OSTAKLJENJE	laminirano staklo d=8 mm
ŠIRINA ZIDA	25
VRSTA ZIDA	armirani beton
OTVARANJE	kvaka - kvaka, s bravom s ključem
OKOV	dvodijelni panti od plemenitog čelika
ZAVRŠNA OBRADA	satirano staklo, drvo mat lak u boji prema izboru projektanta, plemeniti čelik
NAPOMENA	U cijenu uključiti kompletnu izvedbu s dostavom i montažom i svim potrebnim elementima, materijalom i radom do pune funkcionalnosti. Obvezna izmjera otvora na gradnji!
KOMADA	1
JEDNINIČNA CIJENA	
UKUPNA CIJENA	

ARHIHOLIK	d.o.o., Kralja Zvonimira 26, 10000 Zagreb, OIB:80863725844		T.D.	08/20 IZP-A
glavni projektant / projektant:	investitor:	faza projekta / dio	sadržaj:	
Silvija Čobanov, dipl.ing.arh.	Hrabri telefon, Trg svibanjskih žrtava 1995. br. 2, Zagreb	IZVEDBENI PROJEKT 03. SHEME	SHEMA UNUTARNJE STOLARIJE I BRAVARIJE	
suradnici:	građevina:	lokacija:	datum:	04/2021
direktor:	Poslovna građevina	k.č.br. 746/3, k.o. Jakuševac	mjerilo:	1:1
Silvija Čobanov, dipl.ing.arh.	- uredski prostori	Hrelička ulica, Dugave, Zagreb	list broj:	03.10

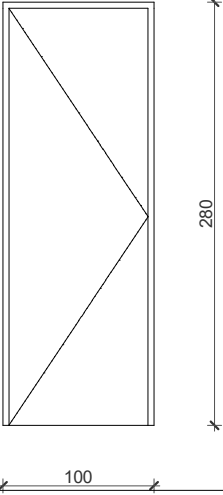
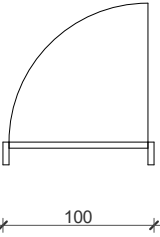
STAVKA	
POGLED IZNUTRA	
TLOCRT	
ETAŽA	1. kat
STOLARSKA MJERA	100×280
ZIDARSKA MJERA	100×280
VRSTA	UNUTARNJA STOLARIJA
OPIS	jednokrilna zaokretna vrata
SMJER OTVARANJA (L- lijevo, R-desno)	L
MATERIJAL	krilo staklo bez okvira, dovratnik drveni obuhvatni, okov od plemenitog čelika
U _w VRIJEDNOST	-
VATROOTPORNOST	-
ZAŠTITA OD BUKE	36 dB
OSTAKLJENJE	laminirano staklo d=8 mm
ŠIRINA ZIDA	15
VRSTA ZIDA	UZ - GK 15cm
OTVARANJE	kvaka - kvaka, bez brave s ključem
OKOV	dvodijelni panti od plemenitog čelika
ZAVRŠNA OBRADA	satirano staklo, drvo mat lak u boji prema izboru projektanta, plemeniti čelik
NAPOMENA	U cijenu uključiti kompletnu izvedbu s dostavom i montažom i svim potrebnim elementima, materijalom i radom do pune funkcionalnosti. Obvezna izmjera otvora na gradnji!
KOMADA	1
JEDNINIČNA CIJENA	
UKUPNA CIJENA	

ARHIHOLIK d.o.o., Kralja Zvonimira 26, 10000 Zagreb, OIB:80863725844		T.D.	08/20 IZP-A
glavni projektant / projektant:	investitor:	faza projekta / dio	sadržaj:
Silvija Čobanov, dipl.ing.arh.	Hrabri telefon, Trg svibanjskih žrtava 1995. br. 2, Zagreb	IZVEDBENI PROJEKT 03. SHEME	SHEMA UNUTARNJE STOLARIJE I BRAVARIJE
suradnici:	građevina:	lokacija:	datum: 04/2021
direktor:	Poslovna građevina	k.č.br. 746/3, k.o. Jakuševac	mjerilo: 1:1
Silvija Čobanov, dipl.ing.arh.	- uredski prostori	Hrelička ulica, Dugave, Zagreb	list broj: 03.11

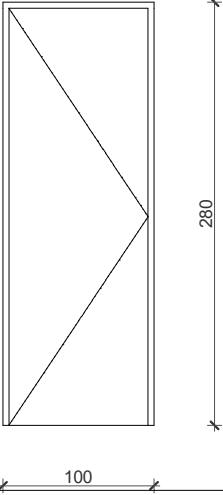
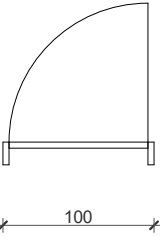
STAVKA	
POGLED IZNUTRA	
TLOCRT	
ETAŽA	2. kat
STOLARSKA MJERA	100×280
ZIDARSKA MJERA	100×280
VRSTA	UNUTARNJA STOLARIJA
OPIS	jednokrilna zaokretna vrata
SMJER OTVARANJA (L- lijevo, R-desno)	L
MATERIJAL	krilo staklo bez okvira, dovratnik drveni obuhvatni, okov od plemenitog čelika
U _w VRIJEDNOST	-
VATROOTPORNOST	-
ZAŠTITA OD BUKE	36 dB
OSTAKLJENJE	laminirano staklo d=8 mm
ŠIRINA ZIDA	15
VRSTA ZIDA	UZ - GK 15cm
OTVARANJE	kvaka - kvaka, s bravom s ključem
OKOV	dvodijelni panti od plemenitog čelika
ZAVRŠNA OBRADA	satinirovano staklo, plastifikacija satinirovano staklo, drvo mat lak u boji prema izboru projektanta, plemeniti čelik
NAPOMENA	U cijenu uključiti kompletnu izvedbu s dostavom i montažom i svim potrebnim elementima, materijalom i radom do pune funkcionalnosti. Obvezna izmjera otvora na gradnji!
KOMADA	1
JEDNINIČNA CIJENA	
UKUPNA CIJENA	

ARHIHOLIK		d.o.o., Kralja Zvonimira 26, 10000 Zagreb, OIB:80863725844		T.D.	08/20 IZP-A
glavni projektant / projektant:		investitor:	faza projekta / dio	sadržaj:	
Silvija Čobanov, dipl.ing.arh.		Hrabri telefon, Trg svibanjskih žrtava 1995. br. 2, Zagreb	IZVEDBENI PROJEKT 03. SHEME	SHEMA UNUTARNJE STOLARIJE I BRAVARIJE	
suradnici:		građevina:	lokacija:	datum: 04/2021	
direktor:		Poslovna građevina	k.č.br. 746/3, k.o. Jakuševac	mjerilo: 1:1	
Silvija Čobanov, dipl.ing.arh.		- uredski prostori	Hrelička ulica, Dugave, Zagreb	list broj:	03.12

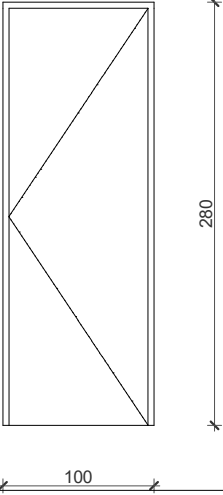
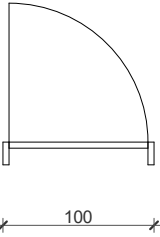
STAVKA	
POGLED IZNUTRA	
TLOCRT	
ETAŽA	2. kat
STOLARSKA MJERA	100×280
ZIDARSKA MJERA	100×280
VRSTA	UNUTARNJA STOLARIJA
OPIS	jednokrilna zaokretna vrata
SMJER OTVARANJA (L- lijevo, R-desno)	R
MATERIJAL	krilo staklo bez okvira, dovratnik drveni obuhvatni, okov od plemenitog čelika
U _w VRIJEDNOST	-
VATROOTPORNOST	-
ZAŠTITA OD BUKE	36 dB
OSTAKLJENJE	laminirano staklo d=8 mm
ŠIRINA ZIDA	15
VRSTA ZIDA	UZ - GK 15cm
OTVARANJE	kvaka - kvaka, s bravom s ključem
OKOV	dvodijelni panti od plemenitog čelika
ZAVRŠNA OBRADA	satiniro staklo, plastifikacija satiniro staklo, drvo mat lak u boji prema izboru projektanta, plemeniti čelik
NAPOMENA	U cijenu uključiti kompletnu izvedbu s dostavom i montažom i svim potrebnim elementima, materijalom i radom do pune funkcionalnosti. Obvezna izmjera otvora na gradnji!
KOMADA	1
JEDNINIČNA CIJENA	
UKUPNA CIJENA	

ARHIHOLIK	d.o.o., Kralja Zvonimira 26, 10000 Zagreb, OIB:80863725844		T.D.	08/20 IZP-A
glavni projektant / projektant:	investitor:	faza projekta / dio	sadržaj:	
Silvija Čobanov, dipl.ing.arh.	Hrabri telefon, Trg svibanjskih žrtava 1995. br. 2, Zagreb	IZVEDBENI PROJEKT 03. SHEME	SHEMA UNUTARNJE STOLARIJE I BRAVARIJE	
suradnici:	građevina:	lokacija:	datum:	04/2021
direktor:	Poslovna građevina	k.č.br. 746/3, k.o. Jakuševac	mjerilo:	1:1
Silvija Čobanov, dipl.ing.arh.	- uredski prostori	Hrelička ulica, Dugave, Zagreb	list broj:	03.13

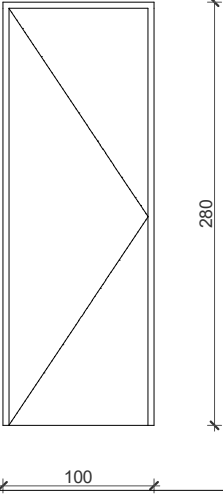
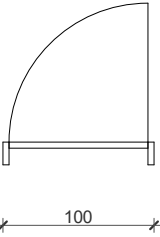
STAVKA	
POGLED IZNUTRA	
TLOCRT	
ETAŽA	2. kat
STOLARSKA MJERA	100×280
ZIDARSKA MJERA	100×280
VRSTA	UNUTARNJA STOLARIJA
OPIS	jednokrilna zaokretna vrata
SMJER OTVARANJA (L- lijevo, R-desno)	L
MATERIJAL	krilo staklo bez okvira, dovratnik drveni obuhvatni, okov od plemenitog čelika
U _w VRIJEDNOST	-
VATROOTPORNOST	-
ZAŠTITA OD BUKE	36 dB
OSTAKLJENJE	laminirano staklo d=8 mm
ŠIRINA ZIDA	15
VRSTA ZIDA	UZ - GK 15cm
OTVARANJE	kvaka - kvaka s bravom s ključem
OKOV	dvodijelni panti od plemenitog čelika
ZAVRŠNA OBRADA	satinirovano staklo, plastifikacija satinirovano staklo, drvo mat lak u boji prema izboru projektanta, plemeniti čelik
NAPOMENA	Dovratnici i krilo u ravnini sa zidom hodnika. U cijenu uključiti kompletnu izvedbu s dostavom i montažom i svim potrebnim elementima, materijalom i radom do pune funkcionalnosti. Obvezna izmjera otvora na gradnji!
KOMADA	1
JEDNINIČNA CIJENA	
UKUPNA CIJENA	

ARHIHOLIK d.o.o., Kralja Zvonimira 26, 10000 Zagreb, OIB:80863725844		T.D.	08/20 IZP-A
glavni projektant / projektant:	investitor:	faza projekta / dio	sadržaj:
Silvija Čobanov, dipl.ing.arh.	Hrabri telefon, Trg svibanjskih žrtava 1995. br. 2, Zagreb	IZVEDBENI PROJEKT 03. SHEME	SHEMA UNUTARNJE STOLARIJE I BRAVARIJE
suradnici:	građevina:	lokacija:	datum: 04/2021
direktor:	Poslovna građevina	k.č.br. 746/3, k.o. Jakuševac	mjerilo: 1:1
Silvija Čobanov, dipl.ing.arh.	- uredski prostori	Hrelička ulica, Dugave, Zagreb	list broj: 03.14

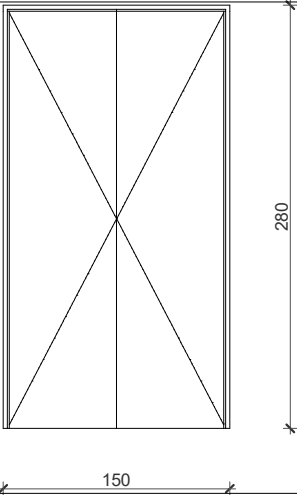
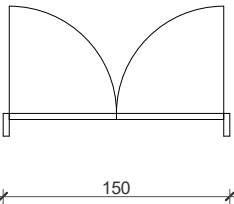
STAVKA	
POGLED IZNUTRA	
TLOCRT	
ETAŽA	1. kat
STOLARSKA MJERA	150×280
ZIDARSKA MJERA	150×280
VRSTA	UNUTARNJA STOLARIJA
OPIS	dvokrilna zaokretna vrata
SMJER OTVARANJA (L- lijevo, R-desno)	L
MATERIJAL	krilo završno drveno, dovratnik drveni obuhvatni, pocinčani plastificirani čelik
U _w VRIJEDNOST	-
VATROOTPORNOST	-
ZAŠTITA OD BUKE	40 dB
OSTAKLJENJE	-
ŠIRINA ZIDA	15
VRSTA ZIDA	UZ - GK 15cm
OTVARANJE	kvaka - kvaka, s bravom s ključem
OKOV	skriveni panti
ZAVRŠNA OBRADA	drvo mat lak u boji prema izboru projektanta
NAPOMENA	Dovratnici i krilo u ravnini sa zidom hodnika. U cijenu uključiti kompletnu izvedbu s dostavom i montažom i svim potrebnim elementima, materijalom i radom do pune funkcionalnosti. Obvezna izmjera otvora na gradnji!
KOMADA	2
JEDNINIČNA CIJENA	
UKUPNA CIJENA	

ARHIHOLIK d.o.o., Kralja Zvonimira 26, 10000 Zagreb, OIB:80863725844		T.D.	08/20 IZP-A
glavni projektant / projektant:	investitor:	faza projekta / dio	sadržaj:
Silvija Čobanov, dipl.ing.arh.	Hrabri telefon, Trg svibanjskih žrtava 1995. br. 2, Zagreb	IZVEDBENI PROJEKT 03. SHEME	SHEMA UNUTARNJE STOLARIJE I BRAVARIJE
suradnici:	građevina:	lokacija:	datum: 04/2021
direktor:	Poslovna građevina	k.č.br. 746/3, k.o. Jakuševac	mjerilo: 1:1
Silvija Čobanov, dipl.ing.arh.	- uredski prostori	Hrelička ulica, Dugave, Zagreb	list broj: 03.15

STAVKA	8
POGLED IZNUTRA	
TLOCRT	
ETAŽA	2. kat
STOLARSKA MJERA	150×280
ZIDARSKA MJERA	150×280
VRSTA	UNUTARNJA STOLARIJA
OPIS	fiksna jednodijelna staklena stijena
SMJER OTVARANJA (L- lijevo, R-desno)	
MATERIJAL	staklo, okvir drveni obuhvatni
U _w VRIJEDNOST	-
VATROOTPORNOST	-
ZAŠTITA OD BUKE	36 dB
OSTAKLJENJE	laminirano staklo d=8 mm
ŠIRINA ZIDA	25
VRSTA ZIDA	armirani beton
OTVARANJE	fiksna stijena
OKOV	
ZAVRŠNA OBRADA	satinirano staklo, drvo mat lak u boji prema izboru projektanta
NAPOMENA	U cijenu uključiti kompletnu izvedbu s dostavom i montažom i svim potrebnim elementima, materijalom i radom do pune funkcionalnosti. Obvezna izmjera otvora na gradnji!
KOMADA	1
JEDNINIČNA CIJENA	
UKUPNA CIJENA	

ARHIHOLIK		d.o.o., Kralja Zvonimira 26, 10000 Zagreb, OIB:80863725844		T.D.	08/20 IZP-A
glavni projektant / projektant:		investitor:	faza projekta / dio	sadržaj:	
Silvija Čobanov, dipl.ing.arh.		Hrabri telefon, Trg svibanjskih žrtava 1995. br. 2, Zagreb	IZVEDBENI PROJEKT 03. SHEMA	SHEMA UNUTARNJE STOLARIJE I BRAVARIJE	
suradnici:		građevina:	lokacija:	datum: 04/2021	
direktor:		Poslovna građevina	k.č.br. 746/3, k.o. Jakuševac	mjerilo: 1:1	
Silvija Čobanov, dipl.ing.arh.		- uredski prostori	Hrelička ulica, Dugave, Zagreb	list broj:	03.16

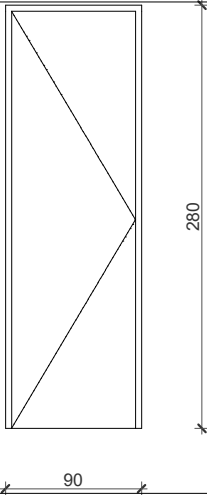
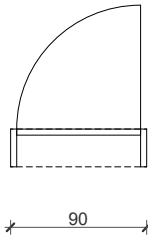
STAVKA	
POGLED IZNUTRA	
TLOCRT	
ETAŽA	2. kat
STOLARSKA MJERA	90×280
ZIDARSKA MJERA	90×280
VRSTA	UNUTARNJA STOLARIJA
OPIS	jednokrilna zaokretna vrata
SMJER OTVARANJA (L- lijevo, R-desno)	L
MATERIJAL	krilo staklo bez okvira, dovratnik drveni obuhvatni, okov od plemenitog čelika
U _w VRIJEDNOST	-
VATROOTPORNOST	-
ZAŠTITA OD BUKE	36 dB
OSTAKLJENJE	laminirano staklo d=8mm
ŠIRINA ZIDA	25
VRSTA ZIDA	armirani beton
OTVARANJE	kvaka - kvaka, bez brave s ključem
OKOV	dvodijelni panti od plemenitog čelika
ZAVRŠNA OBRADA	satirano staklo, drvo mat lak u boji prema izboru projektanta, plemeniti čelik
NAPOMENA	U cijenu uključiti kompletnu izvedbu s dostavom i montažom i svim potrebnim elementima, materijalom i radom do pune funkcionalnosti. Obvezna izmjera otvora na gradnji!
KOMADA	1
JEDNINIČNA CIJENA	
UKUPNA CIJENA	

ARHIHOLIK d.o.o., Kralja Zvonimira 26, 10000 Zagreb, OIB:80863725844		T.D.	08/20 IZP-A
glavni projektant / projektant:	investitor:	faza projekta / dio	sadržaj:
Silvija Čobanov, dipl.ing.arh.	Hrabri telefon, Trg svibanjskih žrtava 1995. br. 2, Zagreb	IZVEDBENI PROJEKT 03. SHEME	SHEMA UNUTARNJE STOLARIJE I BRAVARIJE
suradnici:	građevina:	lokacija:	datum: 04/2021
direktor:	Poslovna građevina	k.č.br. 746/3, k.o. Jakuševac	mjerilo: 1:1
Silvija Čobanov, dipl.ing.arh.	- uredski prostori	Hrelička ulica, Dugave, Zagreb	list broj: 03.17

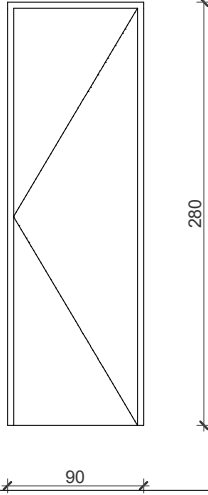
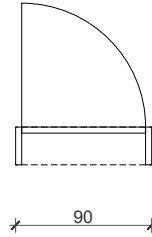
STAVKA	
POGLED IZNUTRA	
TLOCRT	
ETAŽA	2. kat
STOLARSKA MJERA	90×280
ZIDARSKA MJERA	90×280
VRSTA	UNUTARNJA STOLARIJA
OPIS	jednokrilna zaokretna vrata
SMJER OTVARANJA (L- lijevo, R-desno)	R
MATERIJAL	krilo staklo bez okvira, dovratnik drveni obuhvatni, okov od plemenitog čelika
U _w VRIJEDNOST	-
VATROOTPORNOST	-
ZAŠTITA OD BUKE	36 dB
OSTAKLJENJE	laminirano staklo d=8mm
ŠIRINA ZIDA	25
VRSTA ZIDA	armirani beton
OTVARANJE	kvaka - kvaka, bez brave s ključem
OKOV	dvodijelni panti od plemenitog čelika
ZAVRŠNA OBRADA	satirano staklo, drvo mat lak u boji prema izboru projektanta, plemeniti čelik
NAPOMENA	U cijenu uključiti kompletnu izvedbu s dostavom i montažom i svim potrebnim elementima, materijalom i radom do pune funkcionalnosti. Obvezna izmjera otvora na gradnji!
KOMADA	1
JEDNINIČNA CIJENA	
UKUPNA CIJENA	

ARHIHOLIK d.o.o., Kralja Zvonimira 26, 10000 Zagreb, OIB:80863725844		T.D.	08/20 IZP-A
glavni projektant / projektant:	investitor:	faza projekta / dio	sadržaj:
Silvija Čobanov, dipl.ing.arh.	Hrabri telefon, Trg svibanjskih žrtava 1995. br. 2, Zagreb	IZVEDBENI PROJEKT 03. SHEME	SHEMA UNUTARNJE STOLARIJE I BRAVARIJE
suradnici:	građevina:	lokacija:	datum: 04/2021
direktor:	Poslovna građevina	k.č.br. 746/3, k.o. Jakuševac	mjerilo: 1:1
Silvija Čobanov, dipl.ing.arh.	- uredski prostori	Hrelička ulica, Dugave, Zagreb	list broj: 03.18

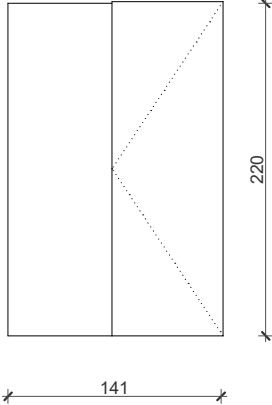
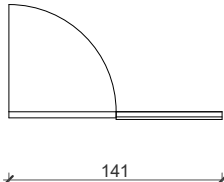
STAVKA	
POGLED IZNUTRA	
TLOCRT	
ETAŽA	prizemlje
STOLARSKA MJERA	141×220
ZIDARSKA MJERA	141×220
VRSTA	SANITARNE PREGRADE
OPIS	jednokrilna zaokretna vrata i fiksna pregrada
SMJER OTVARANJA (L- lijevo, R-desno)	R
MATERIJAL	HPL kompakt ploče
U _w VRIJEDNOST	-
VATROOPORNOST	-
ZAŠTITA OD BUKE	-
OSTAKLJENJE	-
ŠIRINA ZIDA	5
VRSTA ZIDA	gips-kartonska ploča
OTVARANJE	tipska ručka s bravicom
OKOV	skriveni okov
ZAVRŠNA OBRADA	dekor / boja prema izboru projektanta
NAPOMENA	Stijena odignuta od poda 15 cm, na tipskim nogicama. U cijenu uključiti kompletnu izvedbu s dostavom i montažom i svim potrebnim elementima, materijalom i radom do pune funkcionalnosti. Obvezna izmjera otvora na gradnji!
KOMADA	1
JEDNINIČNA CIJENA	
UKUPNA CIJENA	

ARHIHOLIK d.o.o., Kralja Zvonimira 26, 10000 Zagreb, OIB:80863725844		T.D.	08/20 IZP-A
glavni projektant / projektant:	investitor:	faza projekta / dio	sadržaj:
Silvija Čobanov, dipl.ing.arh.	Hrabri telefon, Trg svibanjskih žrtava 1995. br. 2, Zagreb	IZVEDBENI PROJEKT 03. SHEME	SHEMA UNUTARNJE STOLARIJE I BRAVARIJE
suradnici:	građevina:	lokacija:	datum: 04/2021
direktor:	Poslovna građevina	k.č.br. 746/3, k.o. Jakuševac	mjerilo: 1:1
Silvija Čobanov, dipl.ing.arh.	- uredski prostori	Hrelička ulica, Dugave, Zagreb	list broj: 03.19

STAVKA	
POGLED IZNUTRA	
TLOCRT	
ETAŽA	prizemlje
STOLARSKA MJERA	141×220
ZIDARSKA MJERA	141×220
VRSTA	SANITARNE PREGRADE
OPIS	jednokrilna zaokretna vrata i fiksna pregrada
SMJER OTVARANJA (L- lijevo, R-desno)	L
MATERIJAL	HPL kompakt ploče
U _w VRIJEDNOST	-
VATROOPORNOST	-
ZAŠTITA OD BUKE	-
OSTAKLJENJE	-
ŠIRINA ZIDA	5
VRSTA ZIDA	gips-kartonska ploča
OTVARANJE	tipska ručka s bravicom
OKOV	skriveni okov
ZAVRŠNA OBRADA	dekor / boja prema izboru projektanta
NAPOMENA	Stijena odignuta od poda 15 cm, na tipskim nogicama. U cijenu uključiti kompletnu izvedbu s dostavom i montažom i svim potrebnim elementima, materijalom i radom do pune funkcionalnosti. Obvezna izmjera otvora na gradnji!
KOMADA	1
JEDNINIČNA CIJENA	
UKUPNA CIJENA	

ARHIHOLIK		d.o.o., Kralja Zvonimira 26, 10000 Zagreb, OIB:80863725844		T.D.	08/20 IZP-A
glavni projektant / projektant:		investitor:	faza projekta / dio	sadržaj:	
Silvija Čobanov, dipl.ing.arh.		Hrabri telefon, Trg svibanjskih žrtava 1995. br. 2, Zagreb	IZVEDBENI PROJEKT 03. SHEME	SHEMA UNUTARNJE STOLARIJE I BRAVARIJE	
suradnici:		građevina:	lokacija:	datum: 04/2021	
direktor:		Poslovna građevina	k.č.br. 746/3, k.o. Jakuševac	mjerilo: 1:1	
Silvija Čobanov, dipl.ing.arh.		- uredski prostori	Hrelička ulica, Dugave, Zagreb	list broj:	03.20

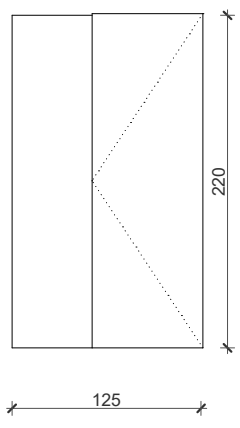
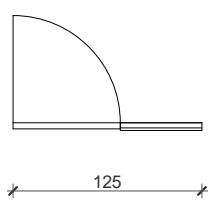
STAVKA	
POGLED IZNUTRA	
TLOCRT	
ETAŽA	1. kat
STOLARSKA MJERA	125×220
ZIDARSKA MJERA	125×220
VRSTA	SANITARNE PREGRADE
OPIS	jednokrilna zaokretna vrata i fiksna pregrada
SMJER OTVARANJA (L- lijevo, R-desno)	R
MATERIJAL	HPL kompakt ploče
U _w VRIJEDNOST	-
VATROOPORNOST	-
ZAŠTITA OD BUKE	-
OSTAKLJENJE	-
ŠIRINA ZIDA	5
VRSTA ZIDA	gips-kartonska ploča
OTVARANJE	tipska ručka s bravicom
OKOV	skriveni okov
ZAVRŠNA OBRADA	dekor / boja prema izboru projektanta
NAPOMENA	Stijena odignuta od poda 15 cm, na tipskim nogicama. U cijenu uključiti kompletnu izvedbu s dostavom i montažom i svim potrebnim elementima, materijalom i radom do pune funkcionalnosti. Obvezna izmjera otvora na gradnji!
KOMADA	1
JEDNINIČNA CIJENA	
UKUPNA CIJENA	

ARHIHOLIK	d.o.o., Kralja Zvonimira 26, 10000 Zagreb, OIB:80863725844		T.D.	08/20 IZP-A
glavni projektant / projektant:	investitor:	faza projekta / dio	sadržaj:	
Silvija Čobanov, dipl.ing.arh.	Hrabri telefon, Trg svibanjskih žrtava 1995. br. 2, Zagreb	IZVEDBENI PROJEKT 03. SHEME	SHEMA UNUTARNJE STOLARIJE I BRAVARIJE	
suradnici:	građevina:	lokacija:	datum: 04/2021	
direktor:	Poslovna građevina	k.č.br. 746/3, k.o. Jakuševac	mjerilo: 1:1	
Silvija Čobanov, dipl.ing.arh.	- uredski prostori	Hrelička ulica, Dugave, Zagreb	list broj:	03.21

STAVKA	
POGLED IZNUTRA	
TLOCRT	
ETAŽA	1. kat
STOLARSKA MJERA	125×220
ZIDARSKA MJERA	125×220
VRSTA	SANITARNE PREGRADE
OPIS	jednokrnlina zaokretna vrata i fiksna pregrada
SMJER OTVARANJA (L- lijevo, R-desno)	L
MATERIJAL	HPL kompakt ploče
U _w VRIJEDNOST	-
VATROOTPORNOST	
ZAŠTITA OD BUKE	-
OSTAKLJENJE	-
ŠIRINA ZIDA	5
VRSTA ZIDA	gips-kartonska ploča
OTVARANJE	tipska ručka s bravicom
OKOV	skriveni okov
ZAVRŠNA OBRADA	dekor / boja prema izboru projektanta
NAPOMENA	Stijena odignuta od poda 15 cm, na tipskim nogicama. U cijenu uključiti kompletnu izvedbu s dostavom i montažom i svim potrebnim elementima, materijalom i radom do pune funkcionalnosti. Obvezna izmjera otvora na gradnji!
KOMADA	1
JEDNINIČNA CIJENA	
UKUPNA CIJENA	

ARHIHOLIK		d.o.o., Kralja Zvonimira 26, 10000 Zagreb, OIB:80863725844		T.D.	08/20 IZP-A
glavni projektant / projektant:		investitor:	faza projekta / dio	sadržaj:	
Silvija Čobanov, dipl.ing.arh.		Hrabri telefon, Trg svibanjskih žrtava 1995. br. 2, Zagreb	IZVEDBENI PROJEKT 03. SHEME	SHEMA UNUTARNJE STOLARIJE I BRAVARIJE	
suradnici:		građevina:	lokacija:	datum: 04/2021	
direktor:		Poslovna građevina	k.č.br. 746/3, k.o. Jakuševac	mjerilo: 1:1	
Silvija Čobanov, dipl.ing.arh.		- uredski prostori	Hrelička ulica, Dugave, Zagreb	list broj:	03.22

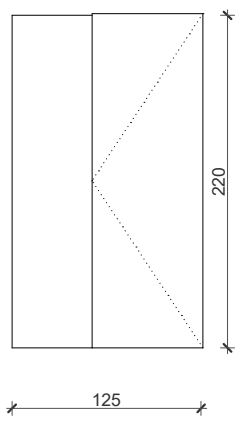
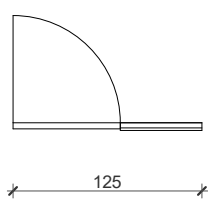
STAVKA	
POGLED IZNUTRA	
TLOCRT	
ETAŽA	2. kat
STOLARSKA MJERA	125×220
ZIDARSKA MJERA	125×220
VRSTA	SANITARNE PREGRADE
OPIS	jednokrilna zaokretna vrata i fiksna pregrada
SMJER OTVARANJA (L- lijevo, R-desno)	R
MATERIJAL	HPL kompakt ploče
U _w VRIJEDNOST	-
VATROOPORNOST	-
ZAŠTITA OD BUKE	-
OSTAKLJENJE	-
ŠIRINA ZIDA	5
VRSTA ZIDA	gips-kartonska ploča
OTVARANJE	tipska ručka s bravicom
OKOV	skriveni okov
ZAVRŠNA OBRADA	dekor / boja prema izboru projektanta
NAPOMENA	Stijena odignuta od poda 15 cm, na tipskim nogicama. U cijenu uključiti kompletnu izvedbu s dostavom i montažom i svim potrebnim elementima, materijalom i radom do pune funkcionalnosti. Obvezna izmjera otvora na gradnji!
KOMADA	1
JEDNINIČNA CIJENA	
UKUPNA CIJENA	

ARHIHOLIK d.o.o., Kralja Zvonimira 26, 10000 Zagreb, OIB:80863725844		T.D.	08/20 IZP-A
glavni projektant / projektant:	investitor:	faza projekta / dio	sadržaj:
Silvija Čobanov, dipl.ing.arh.	Hrabri telefon, Trg svibanjskih žrtava 1995. br. 2, Zagreb	IZVEDBENI PROJEKT 03. SHEME	SHEMA UNUTARNJE STOLARIJE I BRAVARIJE
suradnici:	građevina:	lokacija:	datum: 04/2021
direktor:	Poslovna građevina	k.č.br. 746/3, k.o. Jakuševac	mjerilo: 1:1
Silvija Čobanov, dipl.ing.arh.	- uredski prostori	Hrelička ulica, Dugave, Zagreb	list broj: 03.23

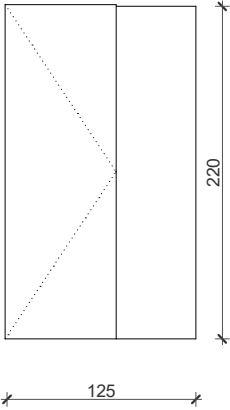
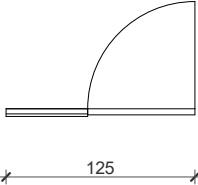
STAVKA	
POGLED IZNUTRA	
TLOCRT	
ETAŽA	2. kat
STOLARSKA MJERA	125×220
ZIDARSKA MJERA	125×220
VRSTA	SANITARNE PREGRADE
OPIS	jednokrilna zaokretna vrata i fiksna pregrada
SMJER OTVARANJA (L- lijevo, R-desno)	L
MATERIJAL	HPL kompakt ploče
U _w VRIJEDNOST	-
VATROOPORNOST	-
ZAŠTITA OD BUKE	-
OSTAKLJENJE	-
ŠIRINA ZIDA	5
VRSTA ZIDA	gips-kartonska ploča
OTVARANJE	tipska ručka s bravicom
OKOV	skriveni okov
ZAVRŠNA OBRADA	dekor / boja prema izboru projektanta
NAPOMENA	Stijena odignuta od poda 15 cm, na tipskim nogicama. U cijenu uključiti kompletnu izvedbu s dostavom i montažom i svim potrebnim elementima, materijalom i radom do pune funkcionalnosti. Obvezna izmjera otvora na gradnji!
KOMADA	1
JEDNINIČNA CIJENA	
UKUPNA CIJENA	

ARHIHOLIK d.o.o., Kralja Zvonimira 26, 10000 Zagreb, OIB:80863725844		T.D.	08/20 IZP-A
glavni projektant / projektant:	investitor:	faza projekta / dio	sadržaj:
Silvija Čobanov, dipl.ing.arh.	Hrabri telefon, Trg svibanjskih žrtava 1995. br. 2, Zagreb	IZVEDBENI PROJEKT 03. SHEME	SHEMA UNUTARNJE STOLARIJE I BRAVARIJE
suradnici:	građevina:	lokacija:	datum: 04/2021
direktor:	Poslovna građevina	k.č.br. 746/3, k.o. Jakuševac	mjerilo: 1:1
Silvija Čobanov, dipl.ing.arh.	- uredski prostori	Hrelička ulica, Dugave, Zagreb	list broj: 03.24

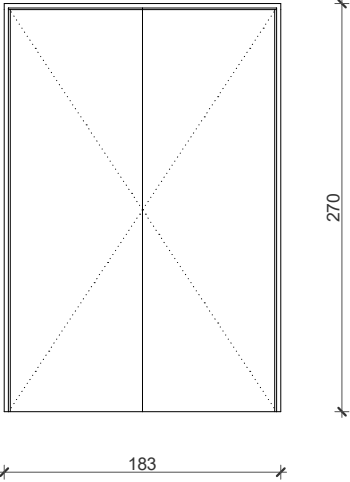
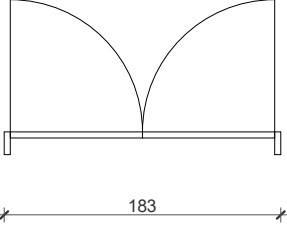
STAVKA	
POGLED IZNUTRA	
TLOCRT	
ETAŽA	prizemlje
STOLARSKA MJERA	183×270
ZIDARSKA MJERA	183×270
VRSTA	PROTUPOŽARNA BRAVARIJA
OPIS	dvokrilna zaokretna vrata
SMJER OTVARANJA (L- lijevo, R-desno)	R
MATERIJAL	vatrootporno staklo 90 min, dovratnik pocinčani plastificirani čelik
U _w VRIJEDNOST	-
VATROOTPORNOST	EI2 30-C
ZAŠTITA OD BUKE	36 dB
OSTAKLJENJE	vatrootporno staklo 30 min, d=8 mm
ŠIRINA ZIDA	15
VRSTA ZIDA	UZ - GK 15cm
OTVARANJE	kvaka - kvaka / ručka - ručka, bez brave s ključem
OKOV	mehanizam za samozatvaranje
ZAVRŠNA OBRADA	plastifikacija u boji prema izboru projektanta
NAPOMENA	Dovratnici i krilo u ravnini s unutarnjim zidom hodnika. U cijenu uključiti kompletnu izvedbu s dostavom i montažom i svim potrebnim elementima, materijalom i radom do pune funkcionalnosti. Obvezna izmjera otvora na gradnji!
KOMADA	1
JEDNINIČNA CIJENA	
UKUPNA CIJENA	

ARHIHOLIK		d.o.o., Kralja Zvonimira 26, 10000 Zagreb, OIB:80863725844		T.D.	08/20 IZP-A
glavni projektant / projektant:		investitor:	faza projekta / dio	sadržaj:	
Silvija Čobanov, dipl.ing.arh.		Hrabri telefon, Trg svibanjskih žrtava 1995. br. 2, Zagreb	IZVEDBENI PROJEKT 03. SHEME	SHEMA UNUTARNJE STOLARIJE I BRAVARIJE	
suradnici:		građevina:	lokacija:	datum: 04/2021	
direktor:		Poslovna građevina	k.č.br. 746/3, k.o. Jakuševac	mjerilo: 1:1	
Silvija Čobanov, dipl.ing.arh.		- uredski prostori	Hrelička ulica, Dugave, Zagreb	list broj:	03.25

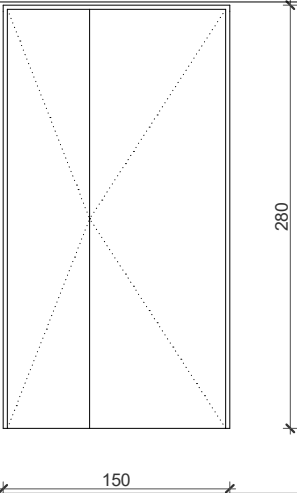
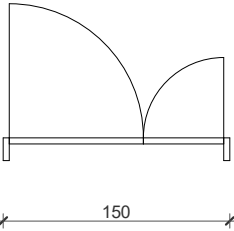
STAVKA	
POGLED IZNUTRA	
TLOCRT	
ETAŽA	1. kat
STOLARSKA MJERA	150×280
ZIDARSKA MJERA	150×280
VRSTA	PROTUPOŽARNA BRAVARIJA
OPIS	dvokrilna zaokretna vrata
SMJER OTVARANJA (L- lijevo, R-desno)	R
MATERIJAL	vatrootporno staklo 90 min, dovratnik pocinčani plastificirani čelik
U _w VRIJEDNOST	-
VATROOTPORNOST	EI2 30-C
ZAŠTITA OD BUKE	36 dB
OSTAKLJENJE	vatrootporno staklo 30 min, d=8 mm
ŠIRINA ZIDA	15
VRSTA ZIDA	UZ - GK 15cm
OTVARANJE	kvaka - kvaka / ručka - ručka, brava s ključem
OKOV	mehanizam za samozatvaranje
ZAVRŠNA OBRADA	plastifikacija u boji prema izboru projektanta
NAPOMENA	U cijenu uključiti kompletnu izvedbu s dostavom i montažom i svim potrebnim elementima, materijalom i radom do pune funkcionalnosti. Obvezna izmjera otvora na gradnji!
KOMADA	1
JEDNINIČNA CIJENA	
UKUPNA CIJENA	

ARHIHOLIK		d.o.o., Kralja Zvonimira 26, 10000 Zagreb, OIB:80863725844		T.D.	08/20 IZP-A
glavni projektant / projektant:		investitor:	faza projekta / dio	sadržaj:	
Silvija Čobanov, dipl.ing.arh.		Hrabri telefon, Trg svibanjskih žrtava 1995. br. 2, Zagreb	IZVEDBENI PROJEKT 03. SHEMA	SHEMA UNUTARNJE STOLARIJE I BRAVARIJE	
suradnici:		građevina:	lokacija:	datum: 04/2021	
direktor:		Poslovna građevina	k.č.br. 746/3, k.o. Jakuševac	mjerilo: 1:1	
Silvija Čobanov, dipl.ing.arh.		- uredski prostori	Hreljička ulica, Dugave, Zagreb	list broj:	03.26

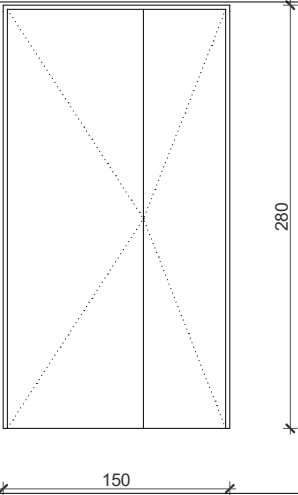
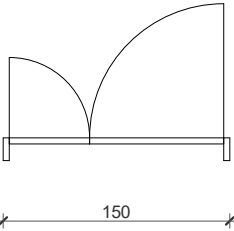
STAVKA	
POGLED IZNUTRA	
TLOCRT	
ETAŽA	2. kat
STOLARSKA MJERA	150×280
ZIDARSKA MJERA	150×280
VRSTA	PROTUPOŽARNA BRAVARIJA
OPIS	dvokrilna zaokretna vrata
SMJER OTVARANJA (L- lijevo, R-desno)	L
MATERIJAL	vatrootporno staklo 90 min, dovratnik pocinčani plastificirani čelik
U _w VRIJEDNOST	-
VATROOTPORNOST	EI2 30-C
ZAŠTITA OD BUKE	36 dB
OSTAKLJENJE	vatrootporno staklo 30 min, d=8 mm
ŠIRINA ZIDA	15
VRSTA ZIDA	gips-kartonska ploča
OTVARANJE	kvaka - kvaka / ručka - ručka, brava s ključem
OKOV	mehanizam za samozatvaranje
ZAVRŠNA OBRADA	plastifikacija u boji prema izboru projektanta
NAPOMENA	U cijenu uključiti kompletnu izvedbu s dostavom i montažom i svim potrebnim elementima, materijalom i radom do pune funkcionalnosti. Obvezna izmjera otvora na gradnji!
KOMADA	1
JEDNINIČNA CIJENA	
UKUPNA CIJENA	

ARHIHOLIK		d.o.o., Kralja Zvonimira 26, 10000 Zagreb, OIB:80863725844		T.D.	08/20 IZP-A
glavni projektant / projektant:		investitor:	faza projekta / dio	sadržaj:	
Silvija Čobanov, dipl.ing.arh.		Hrabri telefon, Trg svibanjskih žrtava 1995. br. 2, Zagreb	IZVEDBENI PROJEKT 03. SHEME	SHEMA UNUTARNJE STOLARIJE I BRAVARIJE	
suradnici:		građevina:	lokacija:	datum: 04/2021	
direktor:		Poslovna građevina	k.č.br. 746/3, k.o. Jakuševac	mjerilo: 1:1	
Silvija Čobanov, dipl.ing.arh.		- uredski prostori	Hreljička ulica, Dugave, Zagreb	list broj:	03.27

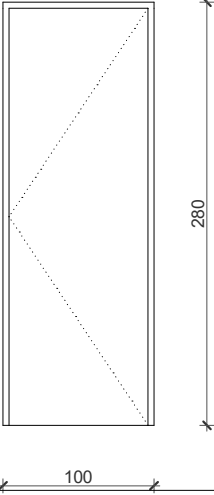
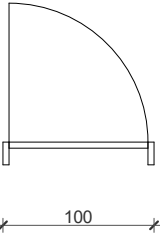
STAVKA	
POGLED IZNUTRA	
TLOCRT	
ETAŽA	1. kat
STOLARSKA MJERA	100×280
ZIDARSKA MJERA	100×280
VRSTA	PROTUPOŽARNA BRAVARIJA
OPIS	jednokrilna zaokretna vrata
SMJER OTVARANJA (L- lijevo, R-desno)	R
MATERIJAL	dovratnik obuhvatni, krilo puno, sve pocinčani plastificirani čelik, ispunjena krila od mineralne vune
U _w VRIJEDNOST	-
VATROOPORNOST	EI2 30-C
ZAŠTITA OD BUKE	40 dB
OSTAKLJENJE	-
ŠIRINA ZIDA	15
VRSTA ZIDA	UZ - GK 15cm
OTVARANJE	kvaka - kvaka, brava s ključem
OKOV	mehanizam za samozatvaranje
ZAVRŠNA OBRADA	plastifikacija u boji prema izboru projektanta
NAPOMENA	U cijenu uključiti kompletnu izvedbu s dostavom i montažom i svim potrebnim elementima, materijalom i radom do pune funkcionalnosti. Obvezna izmjera otvora na gradnji!
KOMADA	1
JEDNINIČNA CIJENA	
UKUPNA CIJENA	

ARHIHOLIK	d.o.o., Kralja Zvonimira 26, 10000 Zagreb, OIB:80863725844		T.D.	08/20 IZP-A
glavni projektant / projektant:	investitor:	faza projekta / dio	sadržaj:	
Silvija Čobanov, dipl.ing.arh.	Hrabri telefon, Trg svibanjskih žrtava 1995. br. 2, Zagreb	IZVEDBENI PROJEKT 03. SHEME	SHEMA UNUTARNJE STOLARIJE I BRAVARIJE	
suradnici:	građevina:	lokacija:	datum:	04/2021
direktor:	Poslovna građevina	k.č.br. 746/3, k.o. Jakuševac	mjerilo:	1:1
Silvija Čobanov, dipl.ing.arh.	- uredski prostori	Hrelička ulica, Dugave, Zagreb	list broj:	03.28

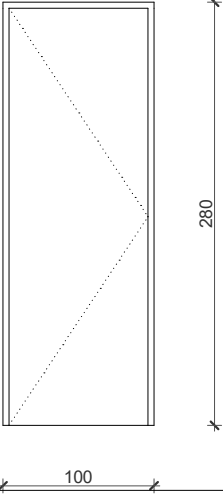
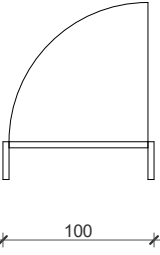
STAVKA	
POGLED IZNUTRA	
TLOCRT	
ETAŽA	2. kat
STOLARSKA MJERA	100×280
ZIDARSKA MJERA	100×280
VRSTA	PROTUPOŽARNA BRAVARIJA
OPIS	jednokrilna zaokretna vrata
SMJER OTVARANJA (L- lijevo, R-desno)	L
MATERIJAL	dovratnik obuhvatni, krilo puno, sve pocinčani plastificirani čelik, ispunjena krila od mineralne vune
U _w VRIJEDNOST	-
VATROOPOORNOST	EI2 30-C
ZAŠTITA OD BUKE	40 dB
OSTAKLJENJE	-
ŠIRINA ZIDA	25
VRSTA ZIDA	armirani beton
OTVARANJE	kvaka - kvaka, brava s ključem
OKOV	mehanizam za samozatvaranje
ZAVRŠNA OBRADA	plastifikacija u boji prema izboru projektanta
NAPOMENA	Dovratnici i krilo u ravnini s unutarnjim zidom hodnika. U cijenu uključiti kompletnu izvedbu s dostavom i montažom i svim potrebnim elementima, materijalom i radom do pune funkcionalnosti. Obvezna izmjera otvora na gradnji!
KOMADA	1
JEDNINIČNA CIJENA	
UKUPNA CIJENA	

ARHIHOLIK	d.o.o., Kralja Zvonimira 26, 10000 Zagreb, OIB:80863725844		T.D.	08/20 IZP-A
glavni projektant / projektant:	investitor:	faza projekta / dio	sadržaj:	
Silvija Čobanov, dipl.ing.arh.	Hrabri telefon, Trg svibanjskih žrtava 1995. br. 2, Zagreb	IZVEDBENI PROJEKT 03. SHEME	SHEMA UNUTARNJE STOLARIJE I BRAVARIJE	
suradnici:	građevina:	lokacija:	datum: 04/2021	
direktor:	Poslovna građevina	k.č.br. 746/3, k.o. Jakuševac	mjerilo: 1:1	
Silvija Čobanov, dipl.ing.arh.	- uredski prostori	Hrelička ulica, Dugave, Zagreb	list broj:	03.29

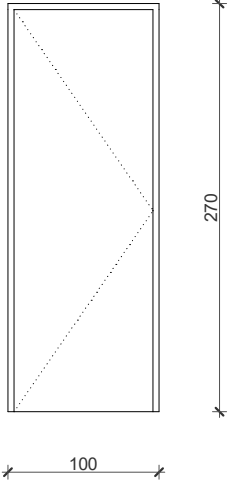
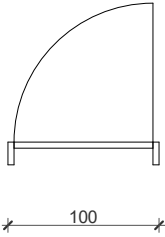
STAVKA	
POGLED IZNUTRA	
TLOCRT	
ETAŽA	prizemlje
STOLARSKA MJERA	100×270
ZIDARSKA MJERA	100×270
VRSTA	PROTUPOŽARNA BRAVARIJA
OPIS	jednokrilna zaokretna vrata
SMJER OTVARANJA (L- lijevo, R-desno)	L
MATERIJAL	dovratnik obuhvatni, krilo puno, sve pocinčani plastificirani čelik, ispunjena krila od mineralne vune
U _w VRIJEDNOST	-
VATROOPOORNOST	EI2 30-C
ZAŠTITA OD BUKE	40 dB
OSTAKLJENJE	-
ŠIRINA ZIDA	12
VRSTA ZIDA	Z - GK 12cm
OTVARANJE	kvaka - kvaka, brava s ključem
OKOV	mehanizam za samozatvaranje
ZAVRŠNA OBRADA	plastifikacija u boji prema izboru projektanta
NAPOMENA	Dovratnici i krilo u ravnini s unutarnjim zidom hodnika. U cijenu uključiti kompletnu izvedbu s dostavom i montažom i svim potrebnim elementima, materijalom i radom do pune funkcionalnosti. Obvezna izmjera otvora na gradnji!
KOMADA	1
JEDNINIČNA CIJENA	
UKUPNA CIJENA	

ARHIHOLIK d.o.o., Kralja Zvonimira 26, 10000 Zagreb, OIB:80863725844		T.D.	08/20 IZP-A
glavni projektant / projektant:	investitor:	faza projekta / dio	sadržaj:
Silvija Čobanov, dipl.ing.arh.	Hrabri telefon, Trg svibanjskih žrtava 1995. br. 2, Zagreb	IZVEDBENI PROJEKT 03. SHEME	SHEMA UNUTARNJE STOLARIJE I BRAVARIJE
suradnici:	građevina:	lokacija:	datum: 04/2021
direktor:	Poslovna građevina	k.č.br. 746/3, k.o. Jakuševac	mjerilo: 1:1
Silvija Čobanov, dipl.ing.arh.	- uredski prostori	Hreljička ulica, Dugave, Zagreb	list broj: 03.30

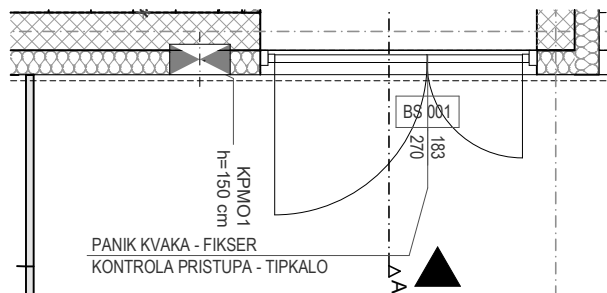
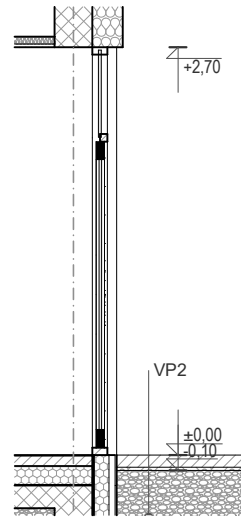
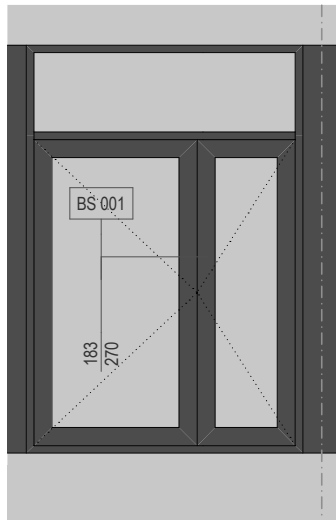

Izvana šiframnik i kugla, a iznutra tipkalo i panik kvaka. Elektroprihvatač gore.
U slučaju evakuacije tipkalo za nuždu na kojem piše: "Razbiti u slučaju nužde!"

ARHIHOLIK d.o.o., Kralja Zvonimira 26, 10000 Zagreb, OIB:80863725844		T.D.	08/20 IZP-A
glavni projektant / projektant:	investitor:	faza projekta / dio	sadržaj:
Silvija Čobanov, dipl.ing.arh.	Hrabri telefon, Trg svibanjskih žrtava 1995. br. 2, Zagreb	IZVEDBENI PROJEKT 03. SHEME	SHEMA STAKLENIH STIJENA - BS001
suradnici:	građevina:	lokacija:	datum: 04/2021
direktor:	Poslovna građevina - uredski prostori	k.č.br. 746/3, k.o. Jakuševac Hrelička ulica, Dugave, Zagreb	mjerilo: 1:50
Silvija Čobanov, dipl.ing.arh.			list broj: 03.31

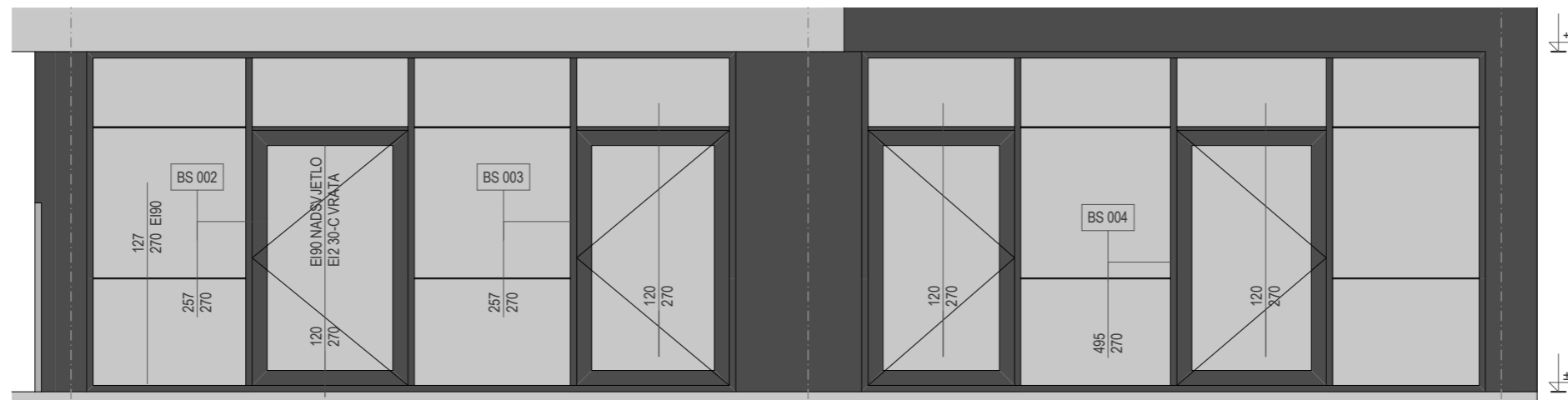

Vrata - iznutra kugla i tipkalo, a izvana kvaka. Brava s ključem.

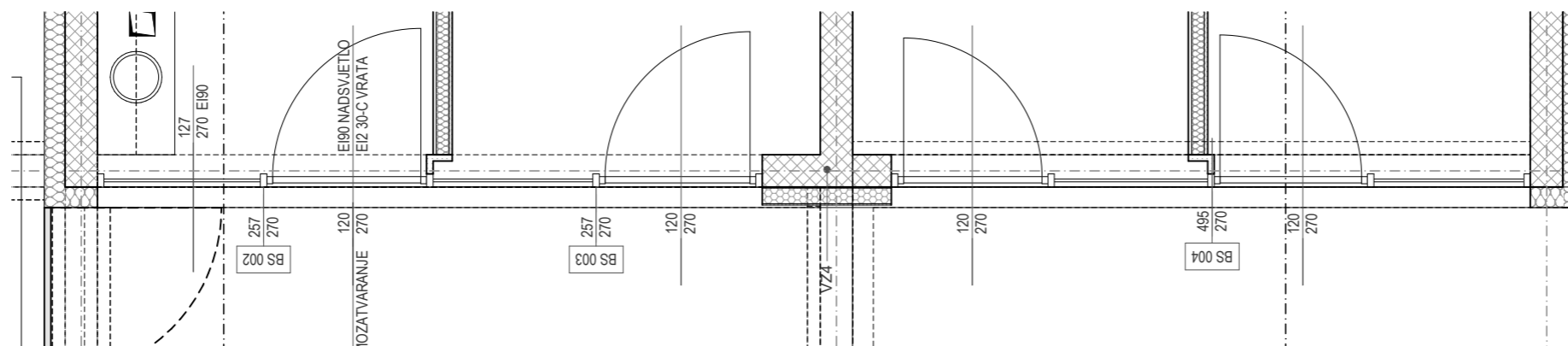
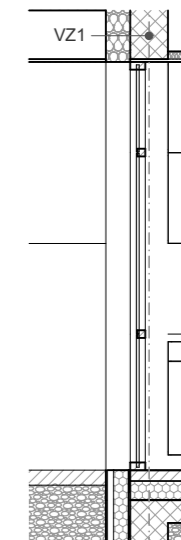

ARHIHOLIK d.o.o., Kralja Zvonimira 26, 10000 Zagreb, OIB:80863725844		T.D.	08/20 IZP-A
glavni projektant / projektant:	investitor:	faza projekta / dio	sadržaj:
Silvija Čobanov, dipl.ing.arh.	Hrabri telefon, Trg svibanjskih žrtava 1995. br. 2, Zagreb	IZVEDBENI PROJEKT 03. SHEME	HEMA STAKL. STIJENA - BS002, BS003 I BS004
suradnici:	građevina:	lokacija:	datum: 04/2021
direktor:	Poslovna građevina - uredski prostori	k.č.br. 746/3, k.o. Jakuševac Hrelička ulica, Dugave, Zagreb	mjerilo: 1:50
Silvija Čobanov, dipl.ing.arh.			list broj: 03.32

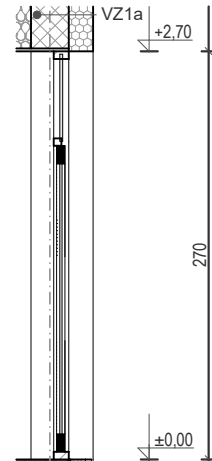
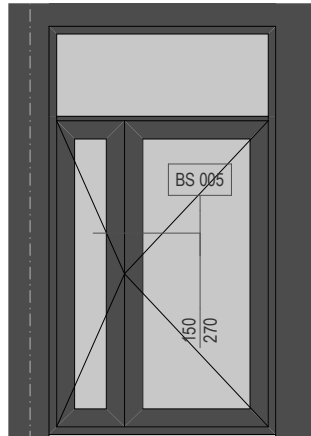

Vrata - iznutra kugla i tipkalo, a izvana kvaka. Brava s ključem.

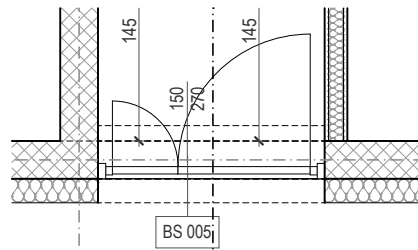

ARHIHOLIK d.o.o., Kralja Zvonimira 26, 10000 Zagreb, OIB:80863725844		T.D.	08/20 IZP-A
glavni projektant / projektant:	investitor:	faza projekta / dio	sadržaj:
Silvija Čobanov, dipl.ing.arh.	Hrabri telefon, Trg svibanjskih žrtava 1995. br. 2, Zagreb	IZVEDBENI PROJEKT 03. SHEME	SHEMA STAKLENIH STIJENA - BS005
suradnici:	građevina:	lokacija:	datum: 04/2021
direktor:	Poslovna građevina	k.č.br. 746/3, k.o. Jakuševac	mjerilo: 1:50
Silvija Čobanov, dipl.ing.arh.	- uredski prostori	Hrelička ulica, Dugave, Zagreb	list broj: 03.33

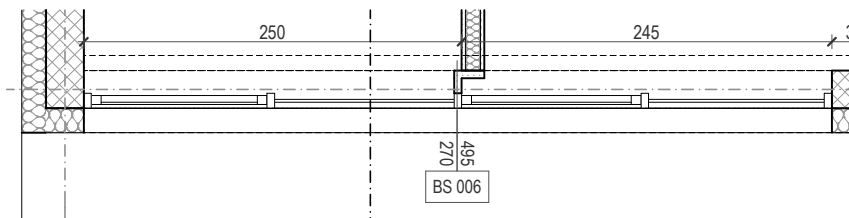
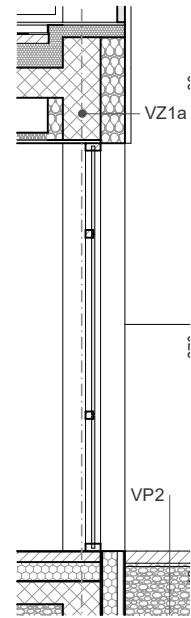
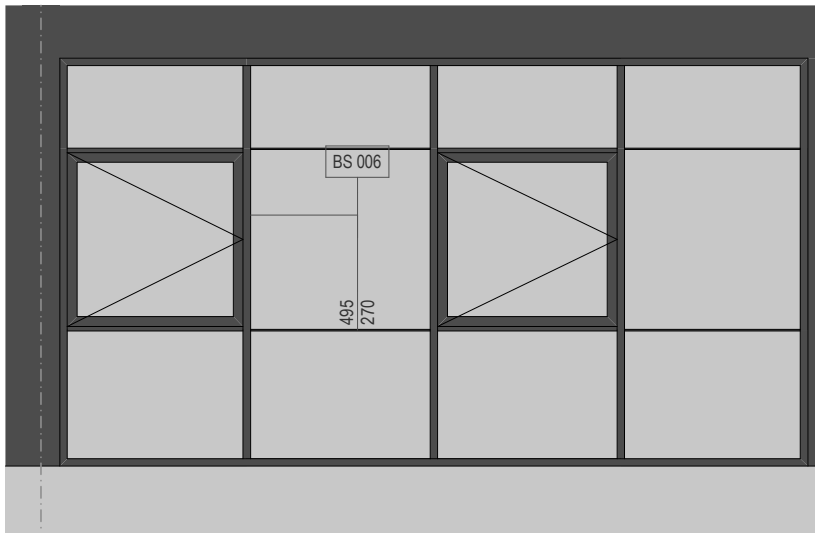

ARHIHOLIK d.o.o., Kralja Zvonimira 26, 10000 Zagreb, OIB:80863725844		T.D.	08/20 IZP-A
glavni projektant / projektant:	investitor:	faza projekta / dio	sadržaj:
Silvija Čobanov, dipl.ing.arh.	Hrabri telefon, Trg svibanjskih žrtava 1995. br. 2, Zagreb	IZVEDBENI PROJEKT 03. SHEME	SHEMA STAKLENIH STIJENA - BS006
suradnici:	građevina:	lokacija:	datum: 04/2021
direktor:	Poslovna građevina	k.č.br. 746/3, k.o. Jakuševac	mjerilo: 1:50
Silvija Čobanov, dipl.ing.arh.	- uredski prostori	Hrelička ulica, Dugave, Zagreb	list broj: 03.34

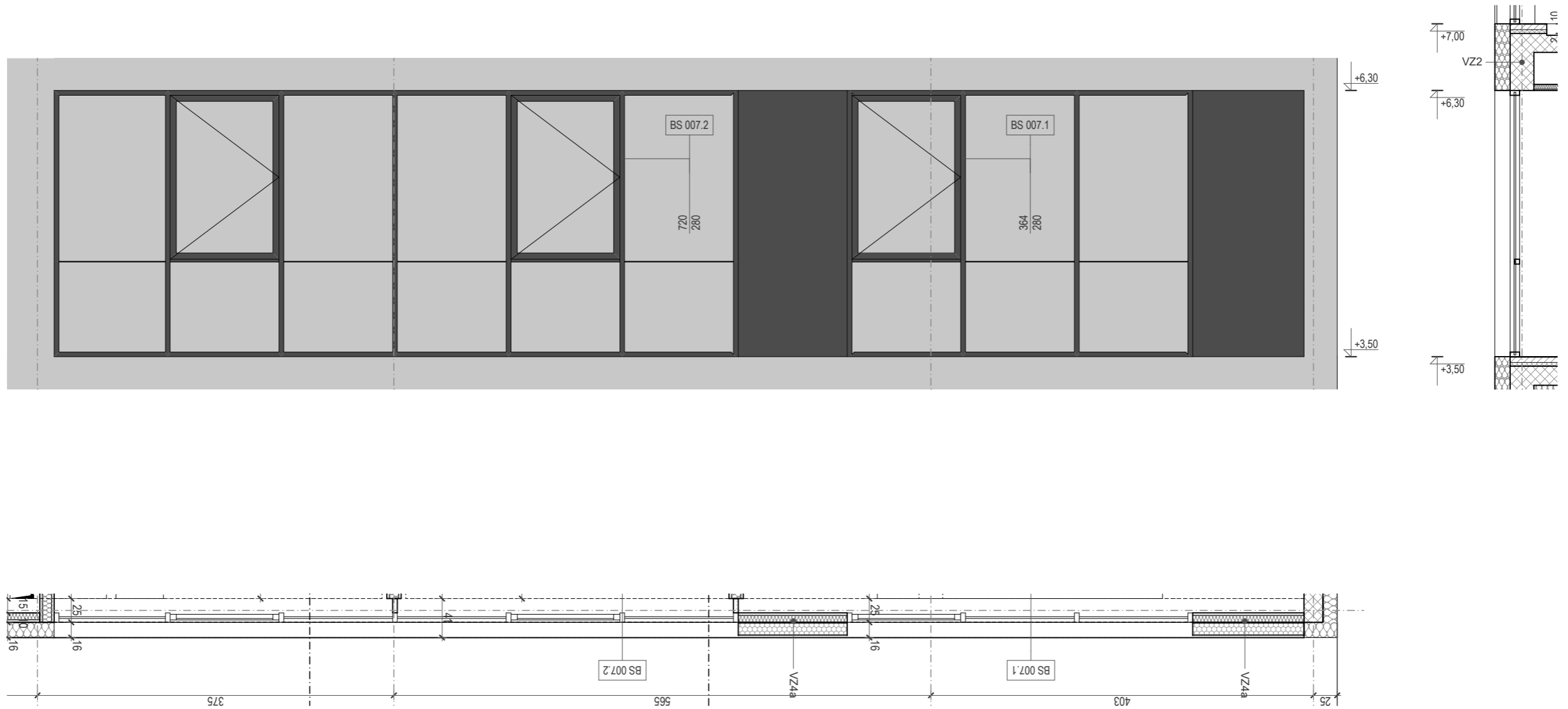

ARH!HOLIK d.o.o., Kralja Zvonimira 26, 10000 Zagreb, OIB:80863725844		T.D.	08/20 IZP-A
glavni projektant / projektant:	investitor:	faza projekta / dio	sadržaj:
Silvija Čobanov, dipl.ing.arh.	Hrabri telefon, Trg svibanjskih žrtava 1995. br. 2, Zagreb	IZVEDBENI PROJEKT 03. SHEME	SHEMA STAKLENIH STIJENA - BS007
suradnici:	građevina:	lokacija:	datum: 04/2021
direktor:	Poslovna građevina - uredski prostori	k.č.br. 746/3, k.o. Jakuševac Hrelička ulica, Dugave, Zagreb	mjerilo: 1:50
Silvija Čobanov, dipl.ing.arh.			list broj: 03.35

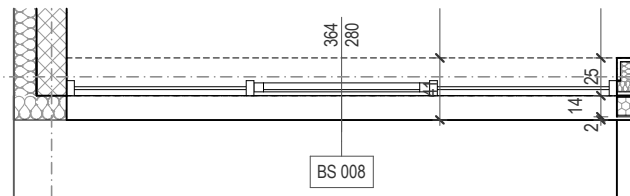
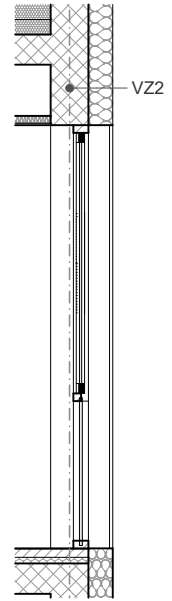
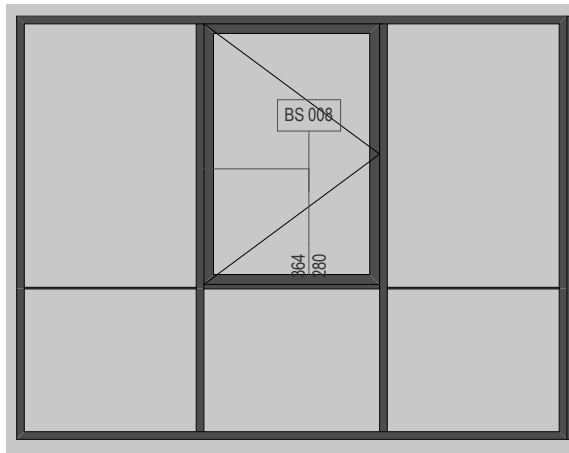

ARHIHOLIK		d.o.o., Kralja Zvonimira 26, 10000 Zagreb, OIB:80863725844		T.D.	08/20 IZP-A
glavni projektant / projektant:		investitor:	faza projekta / dio	sadržaj:	
Silvija Čobanov, dipl.ing.arh.		Hrabri telefon, Trg svibanjskih žrtava 1995. br. 2, Zagreb	IZVEDBENI PROJEKT 03. SHEME	SHEMA STAKLENIH STIJENA - BS008	
suradnici:		građevina:	lokacija:	datum: 04/2021	
direktor:		Poslovna građevina	k.č.br. 746/3, k.o. Jakuševac	mjerilo: 1:50	
Silvija Čobanov, dipl.ing.arh.		- uredski prostori	Hreljička ulica, Dugave, Zagreb	list broj:	03.36

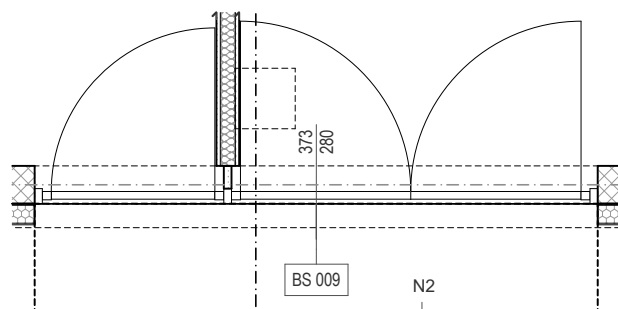
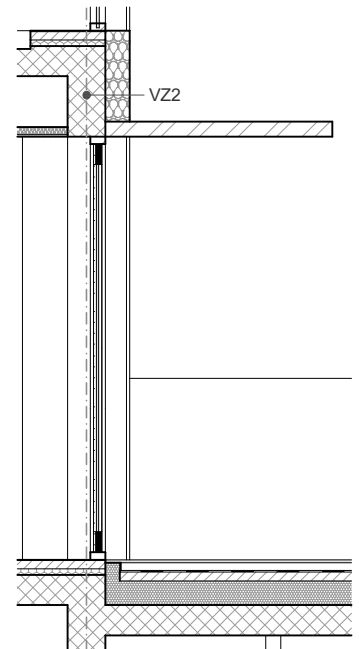
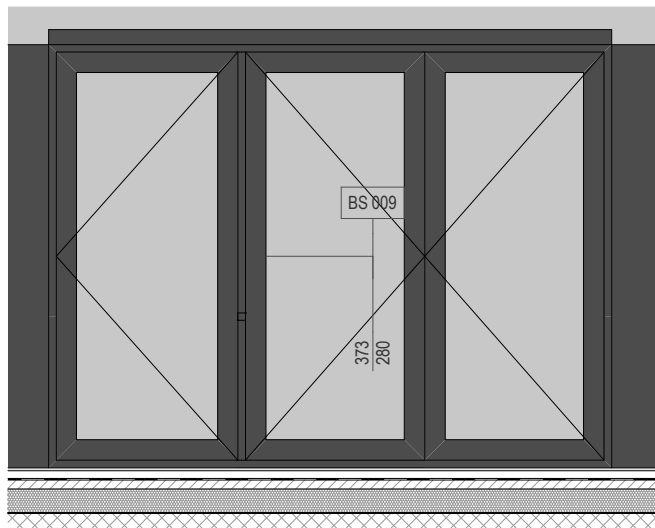

ARHIHOLIK		d.o.o., Kralja Zvonimira 26, 10000 Zagreb, OIB:80863725844		T.D.	08/20 IZP-A
glavni projektant / projektant:		investitor:	faza projekta / dio	sadržaj:	
Silvija Čobanov, dipl.ing.arh.		Hrabri telefon, Trg svibanjskih žrtava 1995. br. 2, Zagreb	IZVEDBENI PROJEKT 03. SHEME	SHEMA STAKLENIH STIJENA - BS009	
suradnici:		građevina:	lokacija:	datum: 04/2021	
direktor:		Poslovna građevina	k.č.br. 746/3, k.o. Jakuševac	mjerilo: 1:50	
Silvija Čobanov, dipl.ing.arh.		- uredski prostori	Hrelička ulica, Dugave, Zagreb	list broj:	03.37

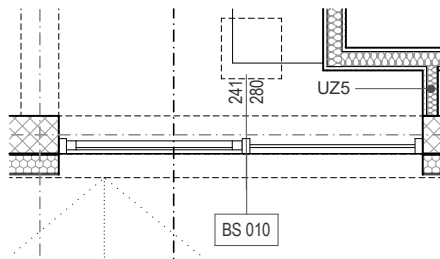
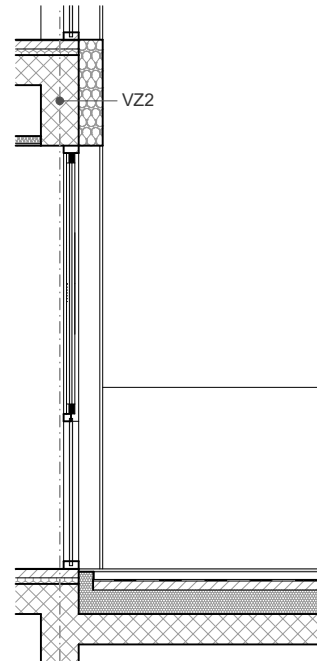
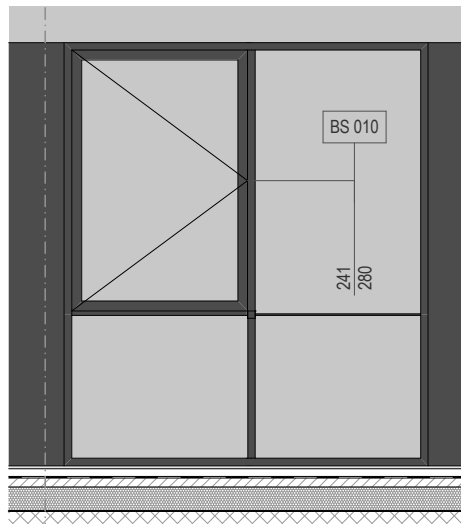

ARHIHOLIK		d.o.o., Kralja Zvonimira 26, 10000 Zagreb, OIB:80863725844		T.D.	08/20 IZP-A
glavni projektant / projektant:		investitor:	faza projekta / dio	sadržaj:	
Silvija Čobanov, dipl.ing.arh.		Hrabri telefon, Trg svibanjskih žrtava 1995. br. 2, Zagreb	IZVEDBENI PROJEKT 03. SHEME	SHEMA STAKLENIH STIJENA - BS010	
suradnici:		građevina:	lokacija:	datum: 04/2021	
direktor:		Poslovna građevina - uredski prostori	k.č.br. 746/3, k.o. Jakuševac Hrelička ulica, Dugave, Zagreb	mjerilo: 1:50	
Silvija Čobanov, dipl.ing.arh.				list broj:	03.38

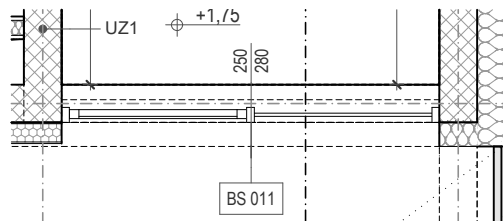
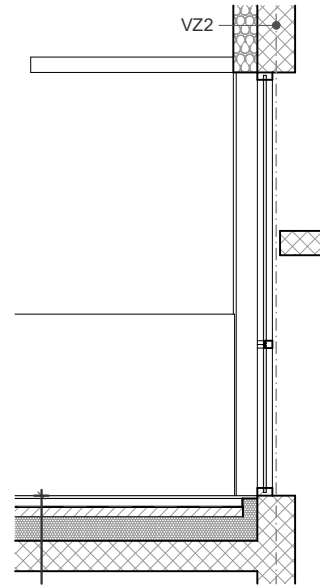
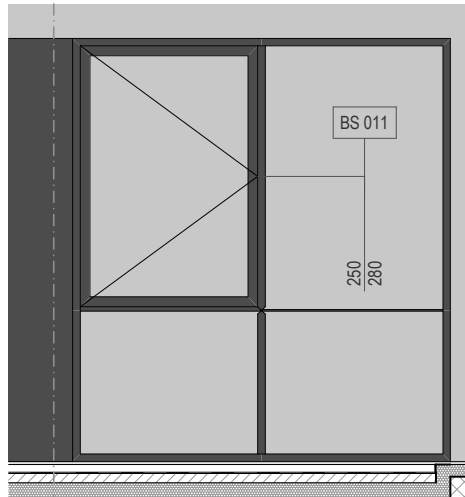

ARHIHOLIK		d.o.o., Kralja Zvonimira 26, 10000 Zagreb, OIB:80863725844		T.D.	08/20 IZP-A
glavni projektant / projektant:		investitor:	faza projekta / dio	sadržaj:	
Silvija Čobanov, dipl.ing.arh.		Hrabri telefon, Trg svibanjskih žrtava 1995. br. 2, Zagreb	IZVEDBENI PROJEKT 03. SHEME	SHEMA STAKLENIH STIJENA - BS011	
suradnici:		građevina:	lokacija:	datum: 04/2021	
direktor:		Poslovna građevina	k.č.br. 746/3, k.o. Jakuševac	mjerilo: 1:50	
Silvija Čobanov, dipl.ing.arh.		- uredski prostori	Hrelička ulica, Dugave, Zagreb	list broj:	03.39

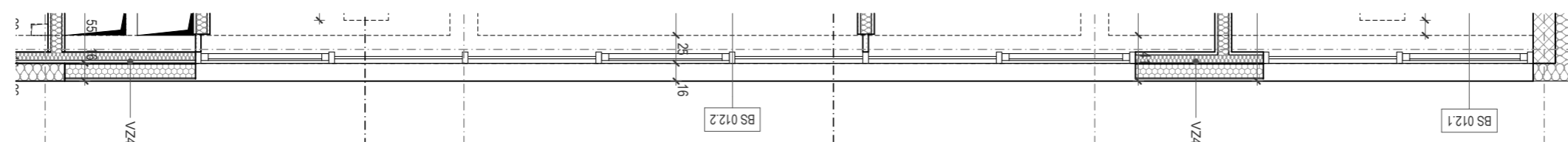
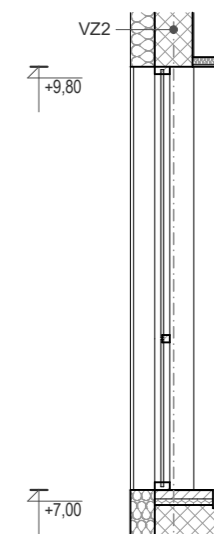
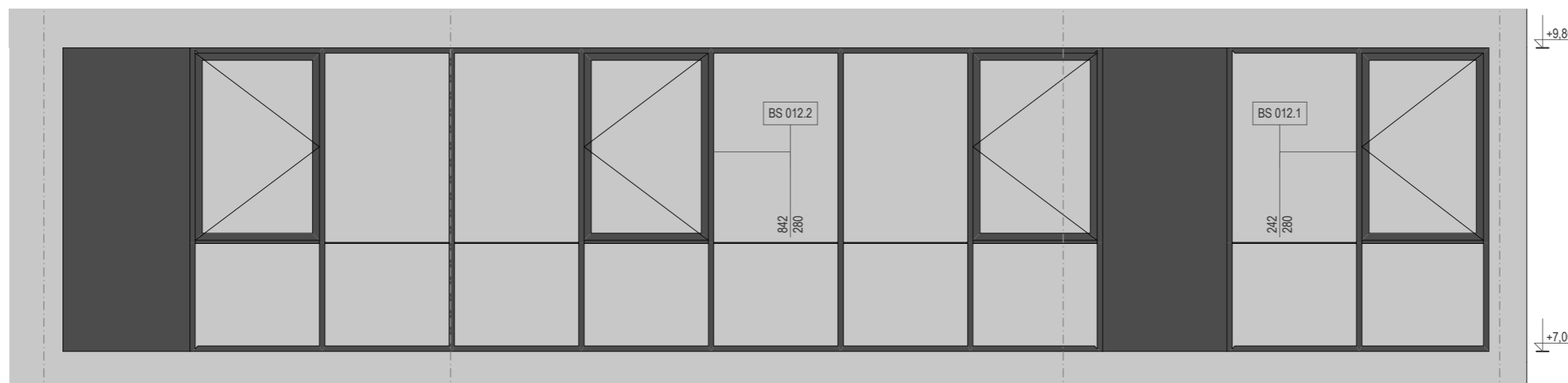

ARH!HOLIK d.o.o., Kralja Zvonimira 26, 10000 Zagreb, OIB:80863725844		T.D.	08/20 IZP-A
glavni projektant / projektant:	investitor:	faza projekta / dio	sadržaj:
Silvija Čobanov, dipl.ing.arh.	Hrabri telefon, Trg svibanjskih žrtava 1995. br. 2, Zagreb	IZVEDBENI PROJEKT 03. SHEME	SHEMA STAKLENIH STIJENA - BS012
suradnici:	građevina:	lokacija:	datum: 04/2021
direktor:	Poslovna građevina - uredski prostori	k.č.br. 746/3, k.o. Jakuševac Hrelička ulica, Dugave, Zagreb	mjerilo: 1:50
Silvija Čobanov, dipl.ing.arh.			list broj: 03.40

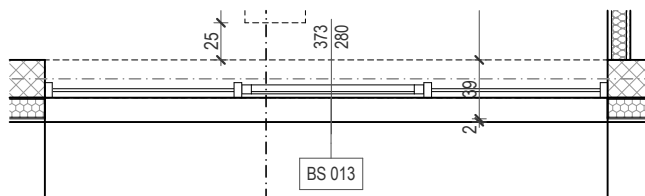
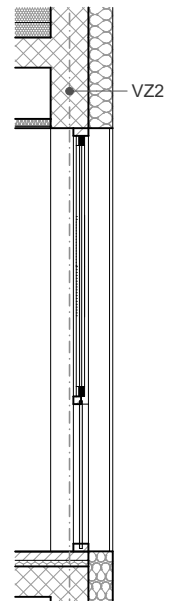
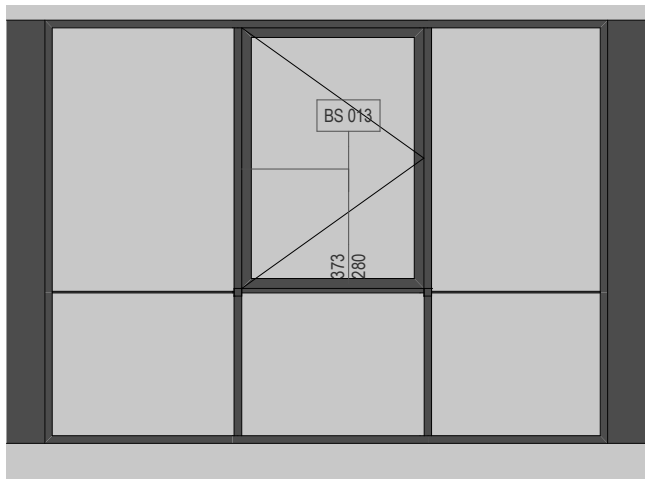

ARHIHOLIK		d.o.o., Kralja Zvonimira 26, 10000 Zagreb, OIB:80863725844		T.D.	08/20 IZP-A
glavni projektant / projektant:		investitor:	faza projekta / dio	sadržaj:	
Silvija Čobanov, dipl.ing.arh.		Hrabri telefon, Trg svibanjskih žrtava 1995. br. 2, Zagreb	IZVEDBENI PROJEKT 03. SHEME	HEMA STAKLENIH STIJENA - BS013	
suradnici:		građevina:	lokacija:	datum: 04/2021	
direktor:		Poslovna građevina	k.č.br. 746/3, k.o. Jakuševac	mjerilo: 1:50	
Silvija Čobanov, dipl.ing.arh.		- uredski prostori	Hrelička ulica, Dugave, Zagreb	list broj:	03.41

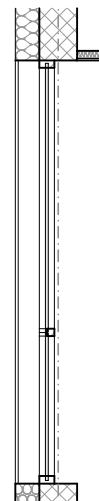
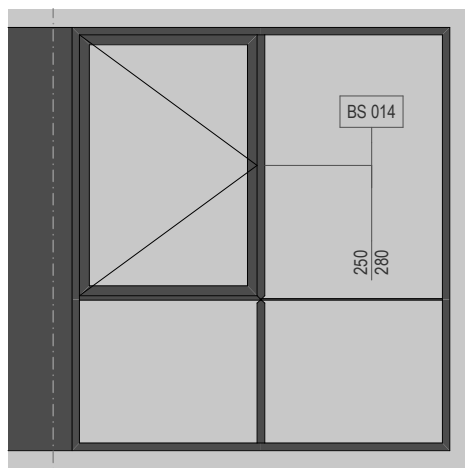

Prozor za odimljavanje - predvidjeti pripremu i okov za ugradnju elektromotora

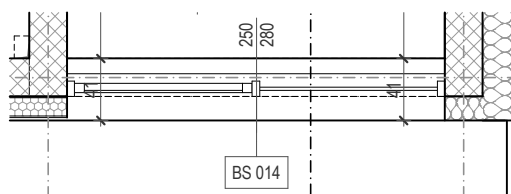

ARHIHOLIK		d.o.o., Kralja Zvonimira 26, 10000 Zagreb, OIB:80863725844		T.D.	08/20 IZP-A
glavni projektant / projektant:		investitor:	faza projekta / dio	sadržaj:	
Silvija Čobanov, dipl.ing.arh.		Hrabri telefon, Trg svibanjskih žrtava 1995. br. 2, Zagreb	IZVEDBENI PROJEKT 03. SHEME	HEMA STAKLENIH STIJENA - BS014	
suradnici:		građevina:	lokacija:	datum: 04/2021	
direktor:		Poslovna građevina	k.č.br. 746/3, k.o. Jakuševac	mjerilo: 1:50	
Silvija Čobanov, dipl.ing.arh.		- uredski prostori	Hrelička ulica, Dugave, Zagreb	list broj:	03.42

- OKVIR OD PLOSNATOG ŽELJEZA (d=4 mm), RAL 7016, antracit, točkasto pričvršćen u čelični L profil

- ISPUNA - isteg lim; kvadrat 5, d = 1 mm, RAL 7016, antracit

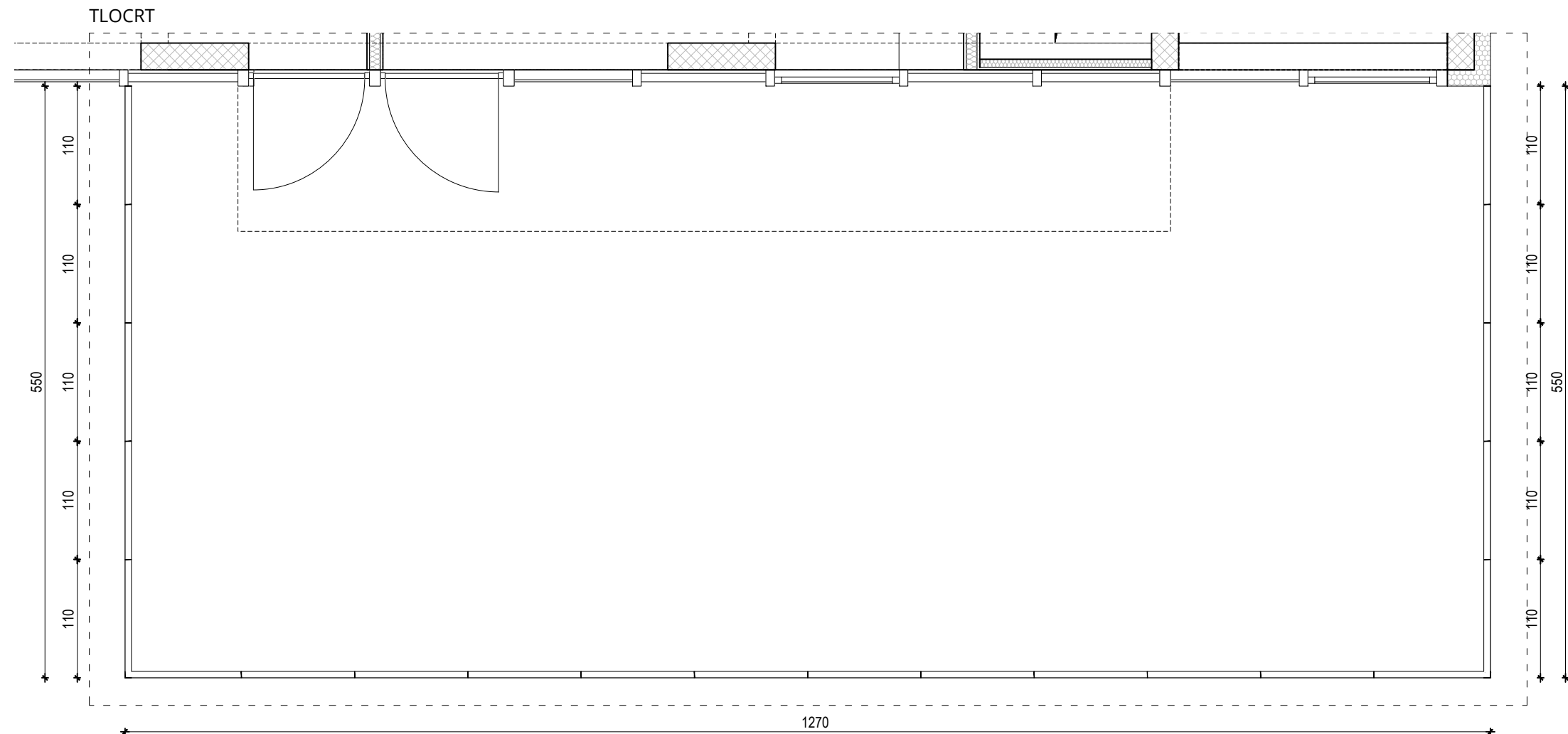

POGLED

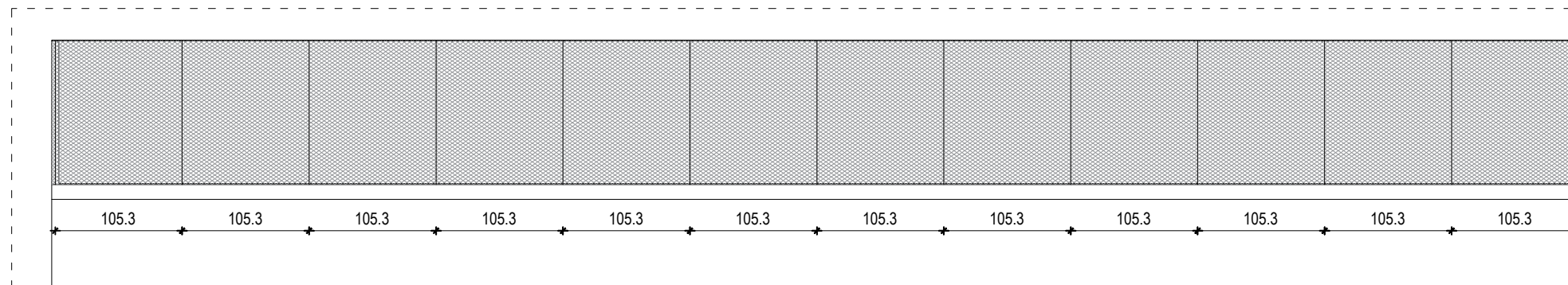

PRESJEK

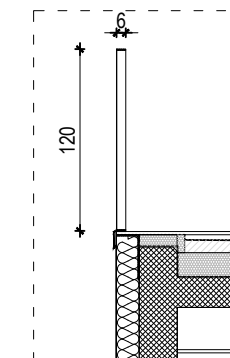

SVE MJERE PROVJERITI U NARAVI!

ARH!HOLIK d.o.o., Kralja Zvonimira 26, 10000 Zagreb, OIB:80863725844		T.D.	08/20 IZP-A
glavni projektant / projektant:	investitor:	razina razrade:	sadržaj:
Silvija Čobanov, dipl.ing.arh.	Hrabri telefon, Trg svibanjskih žrtava 1995. br. 2, Zagreb	IZVEDBENI PROJEKT 03. SHEME	SHEMA OGRADE TERASE - BS 015
suradnici:	građevina:	lokacija:	datum: 04/2021
direktor:	Poslovna građevina - uredski prostori	k.č.br. 746/3, k.o. Jakuševac Hrelićka ulica, Dugave, Zagreb	mjerilo: 1:50, 1:10
Silvija Čobanov, dipl.ing.arh.			list broj: 03.43

- OKVIR OD PLOSNATOG ŽELJEZA (d=4 mm), RAL 7016, antracit, točkasto pričvršćen u čelični L profil

- ISPUNA - isteg lim; kvadrat 5, d = 1 mm, RAL 7016, antracit

POGLED

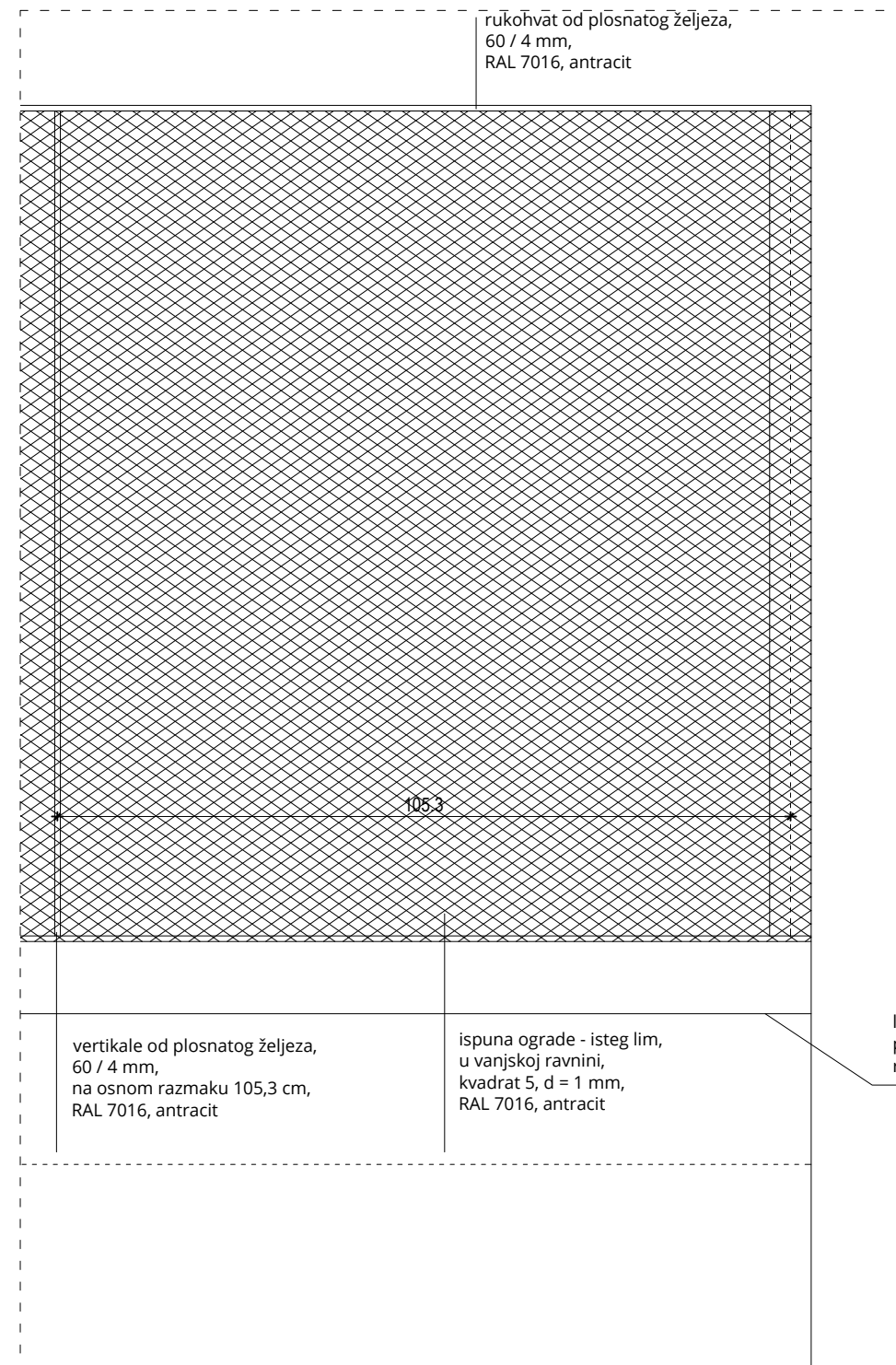

PRESJEK

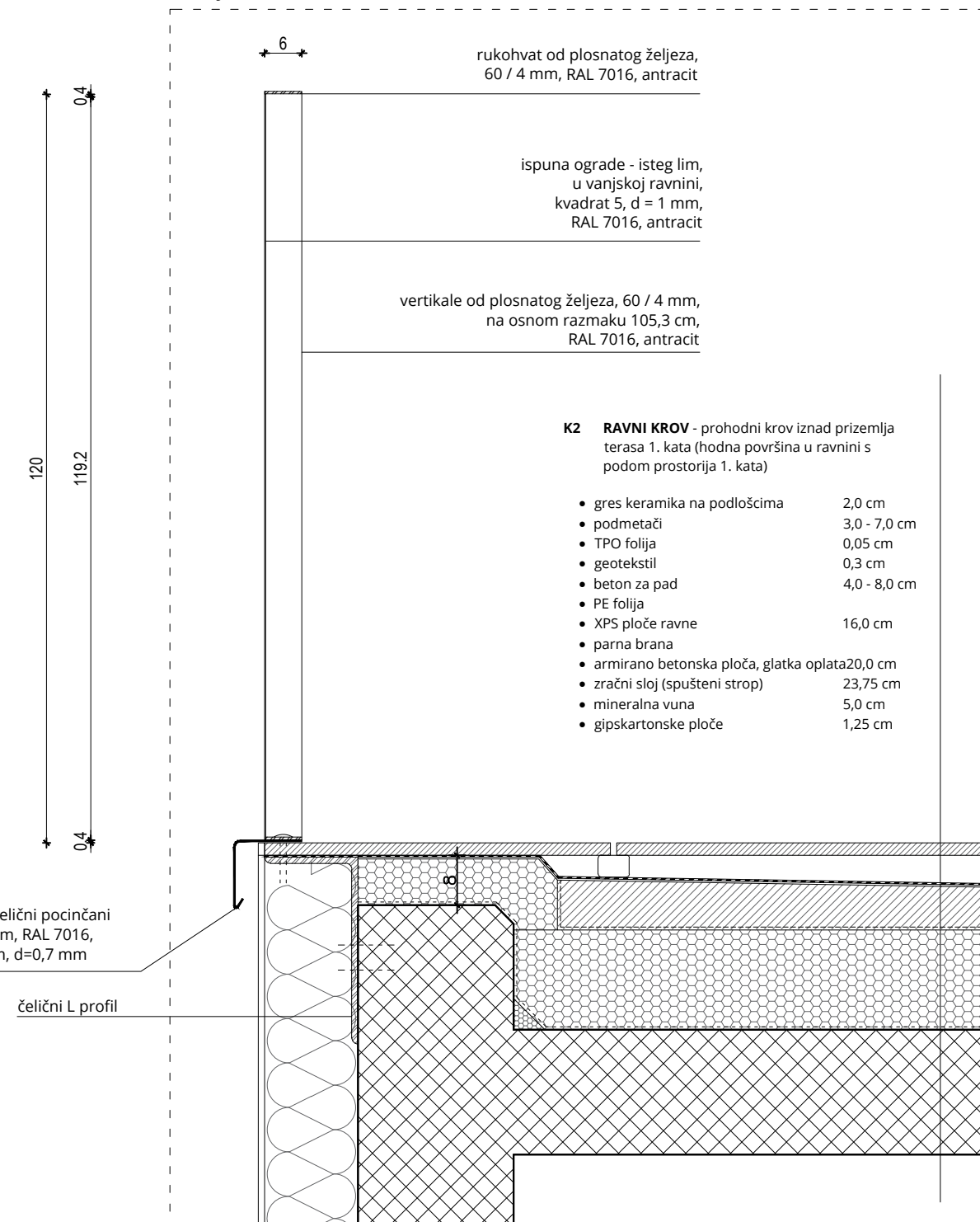

TLOCRT

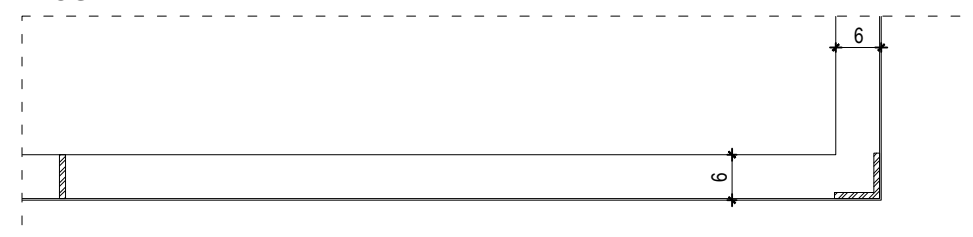

SVE MJERE PROVJERITI U NARAVI!

ARH!HOLIK d.o.o., Kralja Zvonimira 26, 10000 Zagreb, OIB:80863725844		T.D.	08/20 IZP-A
glavni projektant / projektant:	investitor:	razina razrade:	sadržaj:
Silvija Čobanov, dipl.ing.arh.	Hrabri telefon, Trg svibanjskih žrtava 1995. br. 2, Zagreb	IZVEDBENI PROJEKT 03. SHEME	SHEMA OGRADE TERASE - BS 015
suradnici:	građevina:	lokacija:	datum: 04/2021
direktor:	Poslovna građevina - uredski prostori	k.č.br. 746/3, k.o. Jakuševac Hreljička ulica, Dugave, Zagreb	mjerilo: 1:50, 1:10
Silvija Čobanov, dipl.ing.arh.			list broj: 03.44

TLOCRT

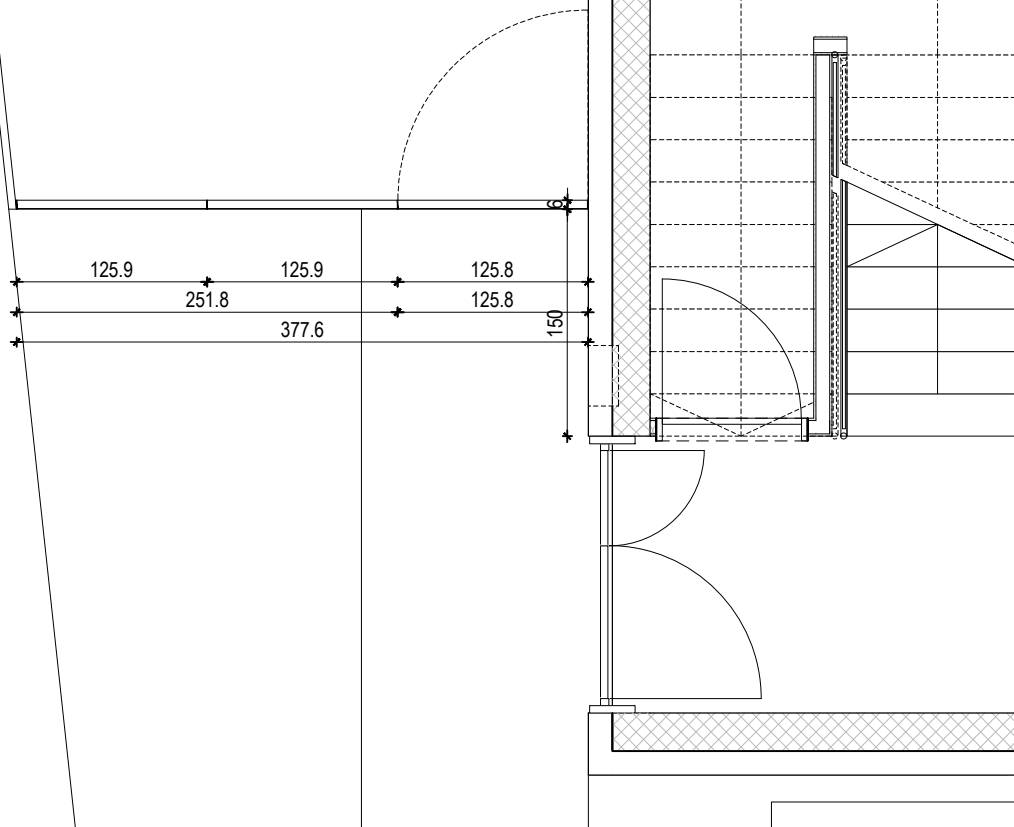

POGLED

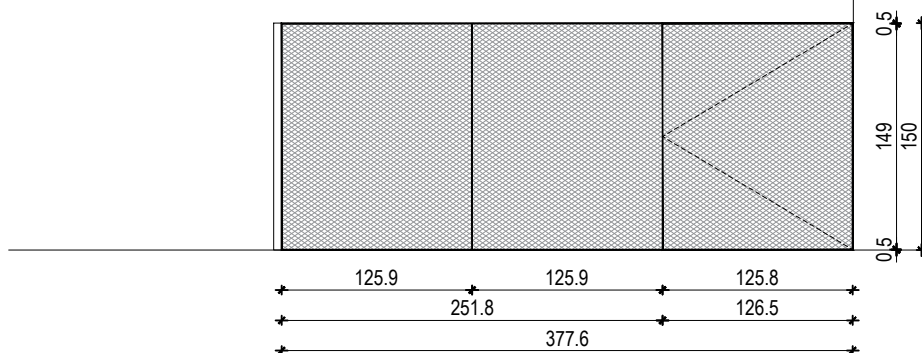

BS 018 - VANJSKA OGRADA

M 1:50

- OKVIR OD PLOSNATOG ŽELJEZA (60 / 5 mm), RAL 7016, antracit
- ISPUNA - isteg lim; kvadrat 5, d = 1 mm, RAL 7016, antracit

SVE MJERE PROVJERITI U NARAVI!

ARH!HOLIK		d.o.o., Kralja Zvonimira 26, 10000 Zagreb, OIB:80863725844		T.D.	08/20 IZP-A
glavni projektant / projektant:		investitor:	razina razrade:	sadržaj:	
Silvija Čobanov, dipl.ing.arh.		Hrabri telefon, Trg svibanjskih žrtava 1995. br. 2, Zagreb	IZVEDBENI PROJEKT 03. SHEME	HEMA VANJSKE OGRADE - BS 018	
suradnici:		građevina:	lokacija:	datum:	04/2021
direktor:		Poslovna građevina	k.č.br. 746/3, k.o. Jakuševac	mjerilo:	1:50
Silvija Čobanov, dipl.ing.arh.		- uredski prostori	Hrelička ulica, Dugave, Zagreb	list broj:	03.46

TLOCRT

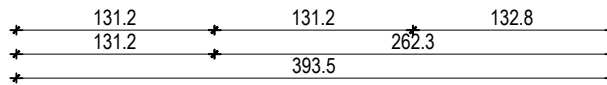
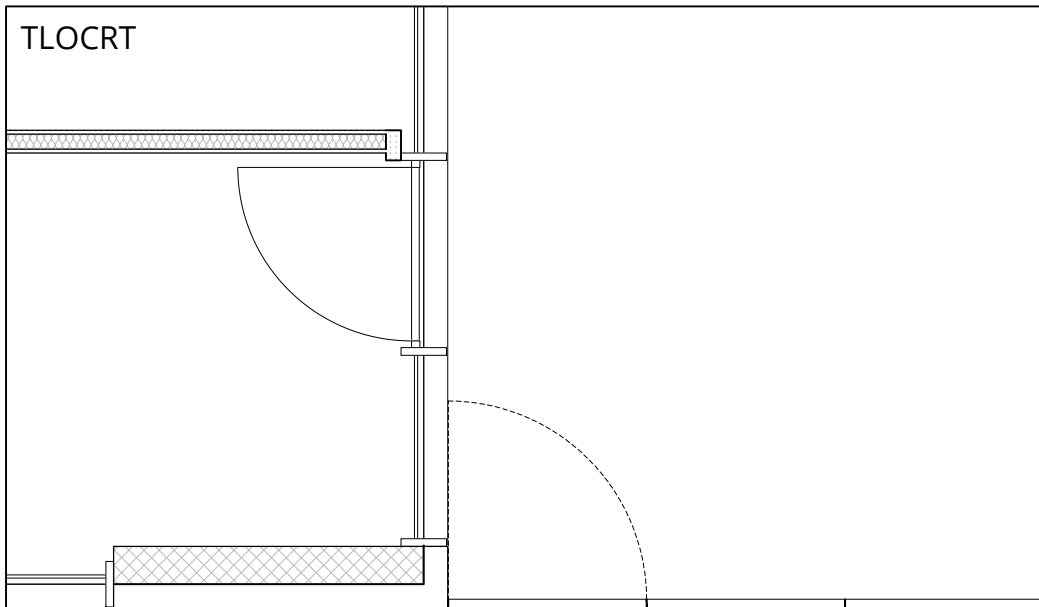

POGLED

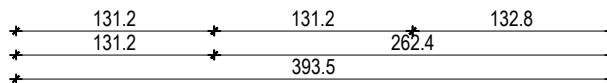
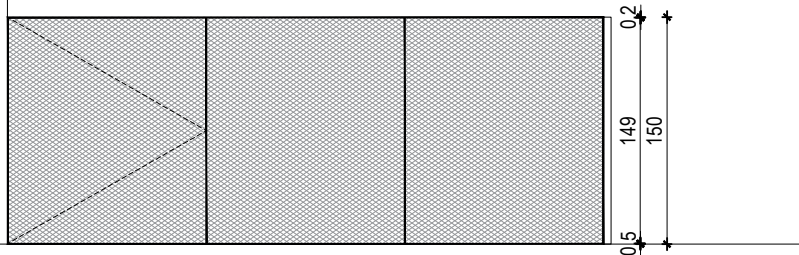

BS 019 - VANJSKA OGRADA

M 1:50

- OKVIR OD PLOSNATOG ŽELJEZA (60 / 5 mm), RAL 7016, antracit
- ISPUNA - isteg lim; kvadrat 5, d = 1 mm, RAL 7016, antracit

SVE MJERE PROVJERITI U NARAVI!

ARHIHOLIK		d.o.o., Kralja Zvonimira 26, 10000 Zagreb, OIB:80863725844		T.D.	08/20 IZP-A
glavni projektant / projektant:		investitor:	razina razrade:	sadržaj:	
Silvija Čobanov, dipl.ing.arh.		Hrabri telefon, Trg svibanjskih žrtava 1995. br. 2, Zagreb	IZVEDBENI PROJEKT 03. SHEME	SHEMA VANJSKE OGRADE - BS 019	
suradnici:		građevina:	lokacija:	datum:	04/2021
direktor:		Poslovna građevina	k.č.br. 746/3, k.o. Jakuševac	mjerilo:	1:50
Silvija Čobanov, dipl.ing.arh.		- uredski prostori	Hrelička ulica, Dugave, Zagreb	list broj:	03.47

04. DETALJI

TLOCRT 1. KATA

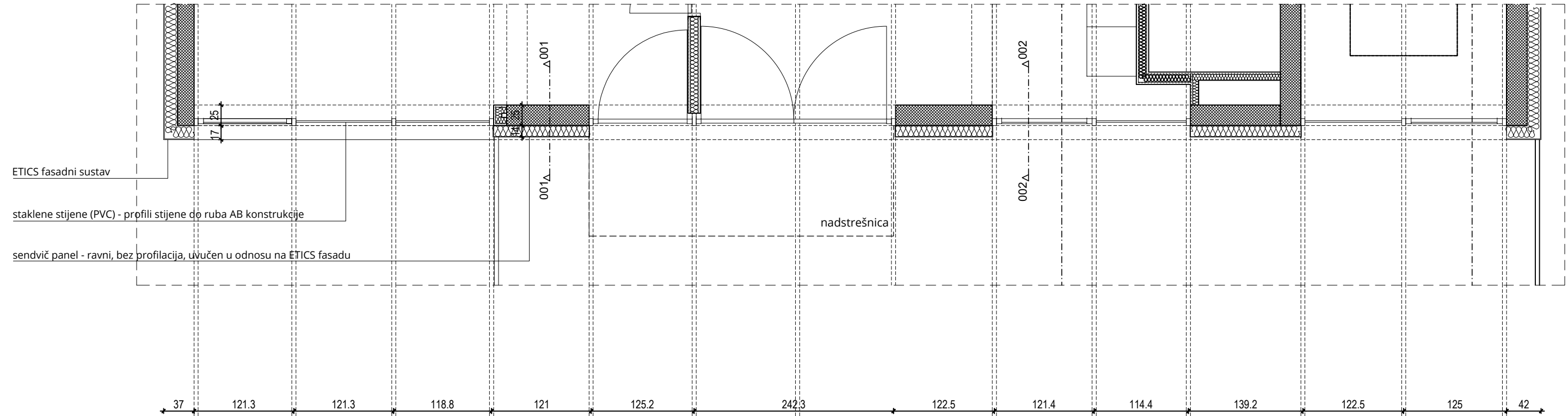

TLOCRT 2. KATA

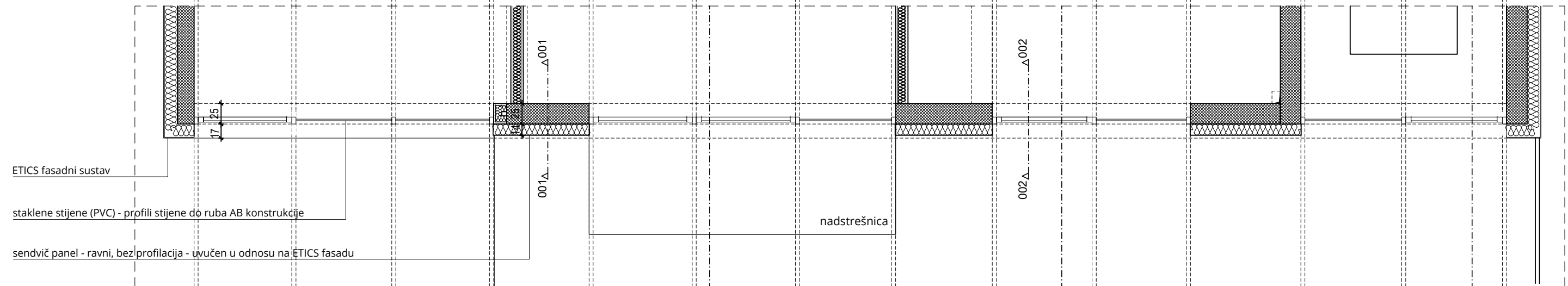

ARH!HOLIK d.o.o., Kralja Zvonimira 26, 10000 Zagreb, OIB:80863725844		T.D.	08/20 IZP-A
glavni projektant / projektant:	investitor:	faza:	sadržaj:
Silvija Čobanov, dipl.ing.arh.	Hrabri telefon, Trg svibanjskih žrtava 1995. br. 2, Zagreb	IZVEDBENI PROJEKT 04. DETALJI	DETALJ A - tlocrti
suradnici:	građevina:	lokacija:	datum: 04/2021
direktor:	Poslovna građevina - uredski prostori	k.č.br. 746/3, k.o. Jakuševac Hreljička ulica, Dugave, Zagreb	mjerilo: 1:50
Silvija Čobanov, dipl.ing.arh.			list broj: 04.1.1

PRESJEK 001

sendvič panel - ETICS - sendvič panel

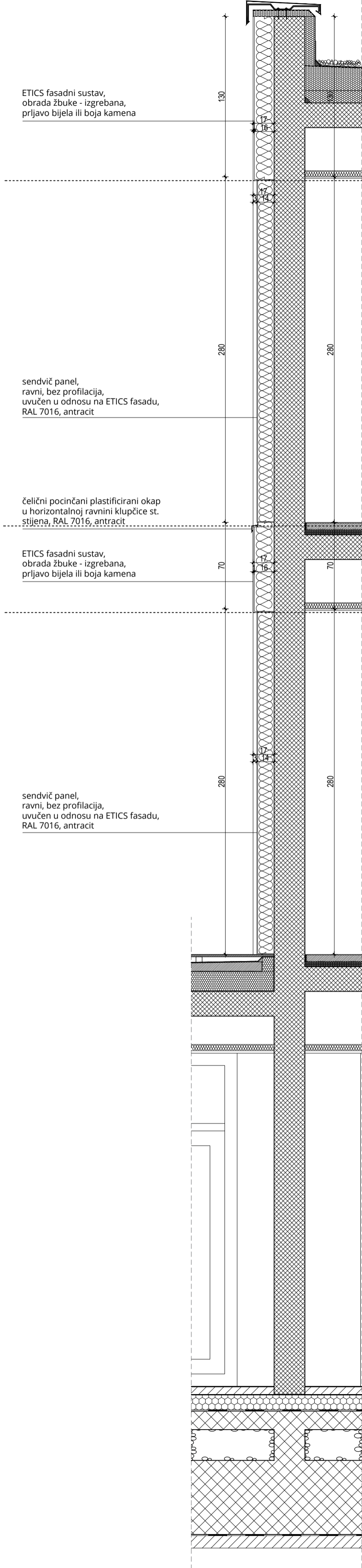

PRESJEK 002

st. stijena - ETICS - st. stijena

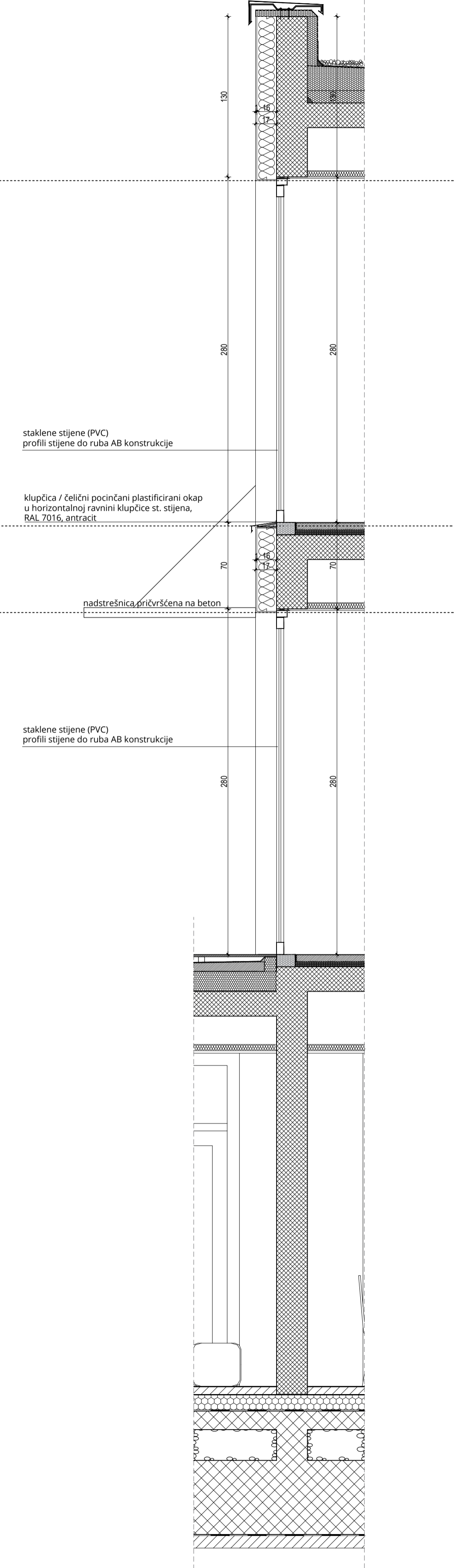

ARH!HOLIK d.o.o., Kralja Zvonimira 26, 10000 Zagreb, OIB:80863725844		T.D.	08/20 IZP-A
glavni projektant / projektant:	investitor:	faza:	sadržaj:
Silvija Čobanov, dipl.ing.arh.	Hrabri telefon, Trg svibanjskih žrtava 1995. br. 2, Zagreb	IZVEDBENI PROJEKT 04. DETALJI	DETALJ A - presjeci
suradnici:	građevina:	lokacija:	datum: 04/2021
direktor:	Poslovna građevina - uredski prostori	k.č.br. 746/3, k.o. Jakuševac Hreljička ulica, Dugave, Zagreb	mjerilo: 1:25
Silvija Čobanov, dipl.ing.arh.			list broj: 04.1.2

P1 POD PRIZEMLJA

- završna podna obloga - epoxy 0,5 cm
- armirani cementni estrih, dilatiran od zida trakama EPS-T-a 5,0 cm
- PE folija 0,02 cm
- EPS-T (2,0 + 10,0 cm) 12,0 cm
- ekspanzirana PE folija 0,5 cm
- armiranobetonska ploča 15,0 cm
- nabijeni šljunak 25,0 cm
- armiranobetonska temeljna ploča 60,0 cm
- zaštitini beton 5,0 cm
- HI - bitumenski premaz i bitumenske trake d=0,4 mm 0,5 cm
- podložni beton 5,0 cm

PVC stijena
 troslojno izostaklo,
 ispunjeno argonom,
 lowE premaz, izvana kaljeno,
 iznutra višeslojno sigurnosno

VP2 BETONSKE PLOČE

- velikoformatne betonske ploče 8,0 cm
- sipina 2,0 cm
- tampon 35,0 cm

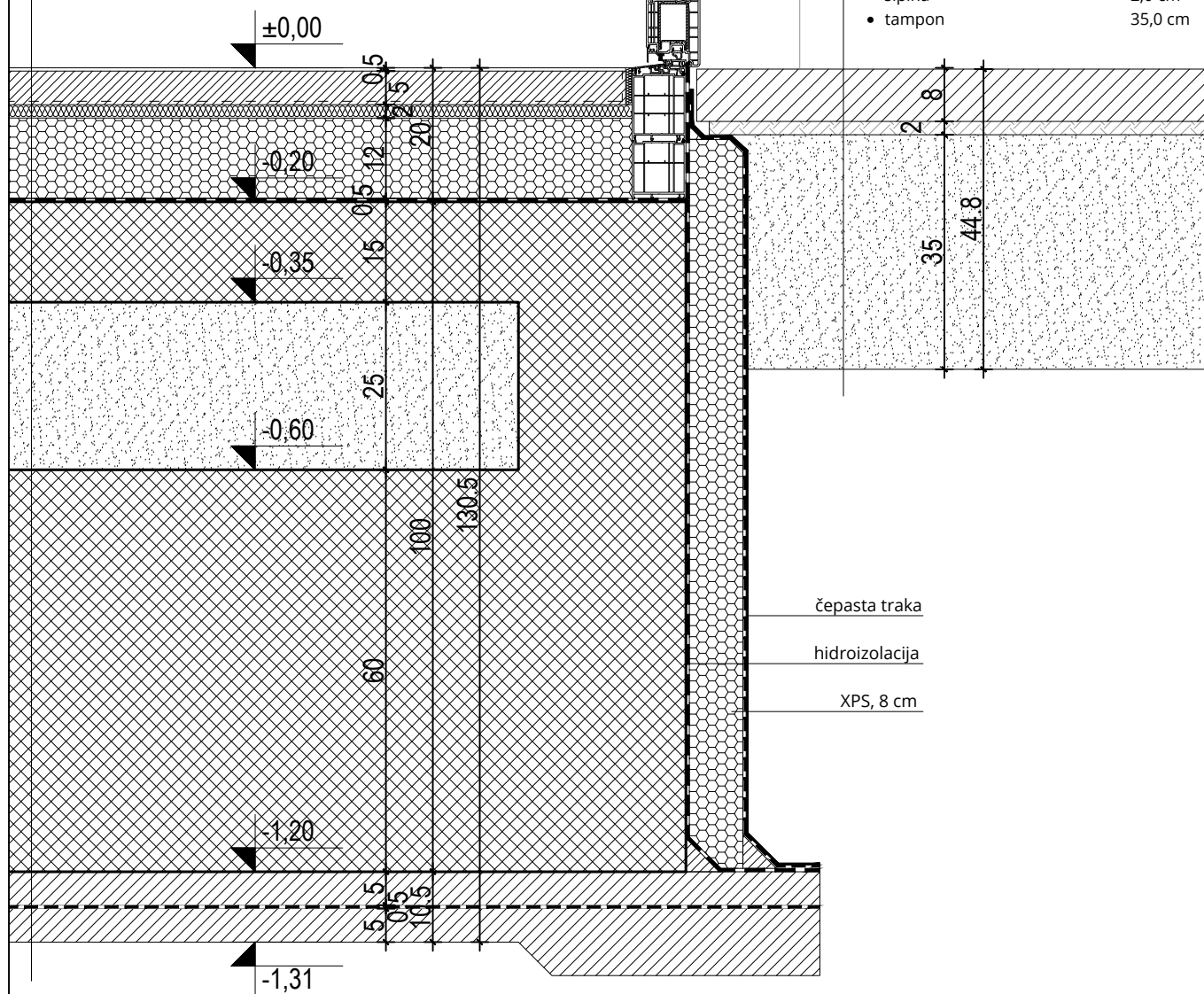

ARH!HOLIK		d.o.o., Kralja Zvonimira 26, 10000 Zagreb, OIB:80863725844		T.D.	08/20 IZP-A
glavni projektant / projektant:		investitor:	razina razrade:	sadržaj:	
Silvija Čobanov, dipl.ing.arh.		Hrabri telefon, Trg svibanjskih žrtava 1995. br. 2, Zagreb	IZVEDBENI PROJEKT 04. DETALJI	DETALJ B	
suradnici:		građevina:	lokacija:	datum:	04/2021
direktor:		Poslovna građevina	k.č.br. 746/3, k.o. Jakuševac	mjerilo:	1:10
Silvija Čobanov, dipl.ing.arh.		- uredski prostori	Hrelička ulica, Dugave, Zagreb	list broj:	04.2

VZ2 VANJSKI ZID - AB zid katova, etics sustav, štokana žbuka prljavo bijele boje (boja kamena)

- gletana površina zida 0,5 cm
- armirani beton u glatkoj oplati 20,0-25,0 cm
- mineralna vuna (kamena) za etics pročelje, lijepljena 16,0 cm
- polimercem. ljepilo armirano alkalno otpornom staklenom mrežicom 0,5 cm
- mineralna žbuka 1,0 cm

MK1 MEĐUKATNA KONSTRUKCIJA grijano - grijano

- završna podna obloga - epoxy 0,5 cm
- armirani cem. estrih, dilatiran od zida trakama EPS-T-a 5,5 cm
- PE folija 0,02 cm
- EPS-T (2,0 + 2,0 cm) 4,0 cm
- armirano betonska ploča, glatka oplata 20,0 cm
- mineralna vuna 5,0 cm
- zračni sloj (spušteni strop) 40,0 cm
- gipskartonske ploče 1,25 cm

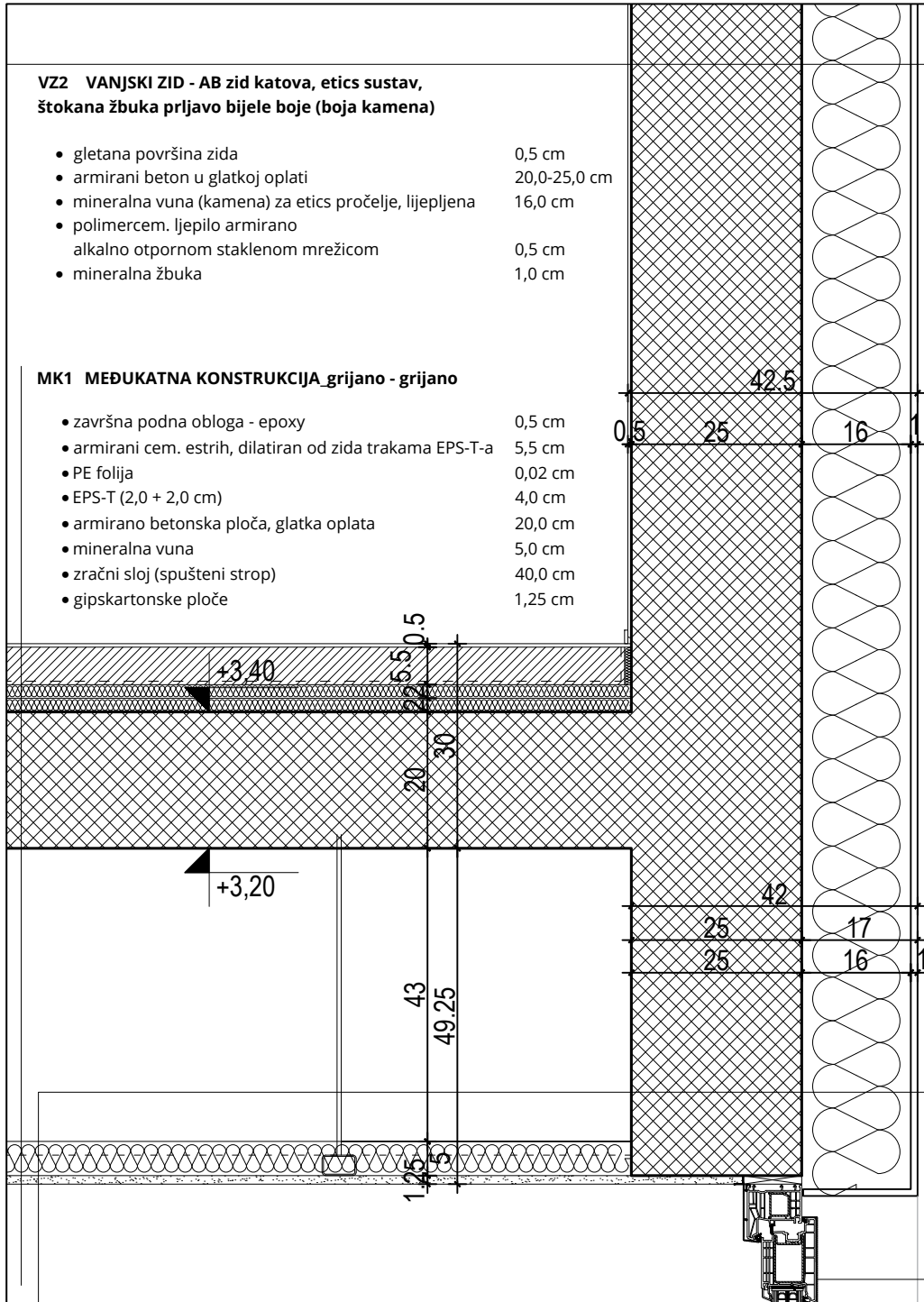

VZ2a VANJSKI ZID - AB zid katova (nadvoji uz kutije žaluzina), etics sustav, štokana žbuka prljavo bijele boje (boja kamena)

- mineralna vuna 10,0 cm
- armirani beton u glatkoj oplati 20,0-25,0 cm
- mineralna vuna (kamena) za etics pročelje, lijepljena 16,0 cm
- polimercem. ljepilo armirano alkalno otpornom stakl. mrežicom 0,5 cm
- mineralna žbuka 1,0 cm

PVC stijena
 troslojno izostaklo,
 ispunjeno argonom,
 lowE premaz, izvana kaljeno,
 iznutra višeslojno sigurnosno

ARH!HOLIK		d.o.o., Kralja Zvonimira 26, 10000 Zagreb, OIB:80863725844		T.D.	08/20 IZP-A
glavni projektant / projektant:		investitor:	razina razrade:	sadržaj:	
Silvija Čobanov, dipl.ing.arh.		Hrabri telefon, Trg svibanjskih žrtava 1995. br. 2, Zagreb	IZVEDBENI PROJEKT 04. DETALJI	DETALJ C	
suradnici:		građevina:	lokacija:	datum: 04/2021	
direktor:		Poslovna građevina	k.č.br. 746/3, k.o. Jakuševac	mjerilo: 1:10	
Silvija Čobanov, dipl.ing.arh.		- uredski prostori	Hreljička ulica, Dugave, Zagreb	list broj: 04.3	

K1 RAVNI KROV - neprohodni krov iznad 2. kata

- šljunak - riječni (bijeli obluci) 5,0 cm
- betonske ploče vel. 40x40x4 cm utopljene u šljunak na hodnim stazama
- geotekstil 0,5 cm
- sintetska jednoslojna hidroizolacijska traka 0,15 cm
- geotekstil 0,2 cm
- xps ploče rezane u nagibu min. 1,5 % 5 -20,0 cm
- xps ploče ravne (kontinuirano po površini) 10,0 cm
- parna brana
- armirano betonska ploča, glatka oplata 20,0 cm
- zračni sloj (spušteni strop) 35,0 cm
- mineralna vuna 5,0 cm
- gipskartonske ploče 1,25 cm

- čelični plastificirani pocinčani lim, RAL 7016
- d=0,7 mm
- razv. šir. = 94 cm

kuka
- pocinčano željezo 32/5 mm
- postavlja se svakih 50 cm
- razv.duž. = 80 cm

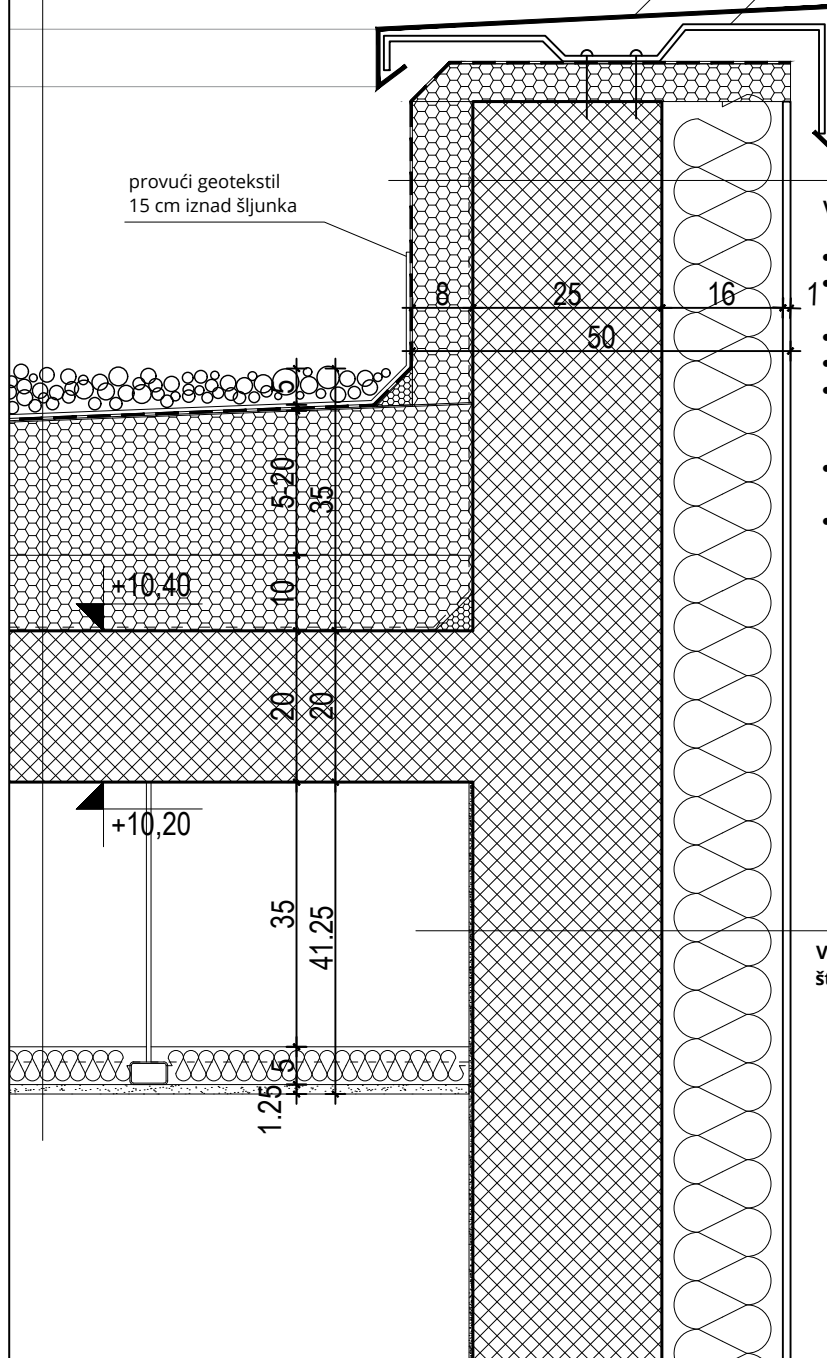

VZ3 ZID ATIKE - uz neprohodni krov, etics sustav

- vrh atike - limeni opšav + HI + XPS + parna brana
- sintetska jednoslojna hidroizolacijska traka na bazi PVC-P 0,15 cm
- XPS, ispod povući parnu branu s krova 8,0 cm
- armirani beton 20,0-25,0 cm
- mineralna vuna (kamena) za etics pročelje, lijepljena 16,0-20,0 cm (20,0 cm samo naatici iznad zida VZ2a)
- polimercementno ljepilo armirano alkalno otpornom staklenom mrežicom 0,5 cm
- mineralna žbuka 1,0 cm

VZ2 VANJSKI ZID - AB zid katova, etics sustav, štokana žbuka prijava bijele boje (boja kamena)

- gletana površina zida 0,5 cm
- armirani beton u glatkoj oplati 20,0-25,0 cm
- mineralna vuna (kamena) za etics pročelje, lijepljena 16,0 cm
- polimercementno ljepilo armirano alkalno otpornom staklenom mrežicom 0,5 cm
- mineralna žbuka 1,0 cm

ARH!HOLIK		d.o.o., Kralja Zvonimira 26, 10000 Zagreb, OIB:80863725844		T.D.	08/20 IZP-A
glavni projektant / projektant:		investitor:	razina razrade:	sadržaj:	
Silvija Čobanov, dipl.ing.arh.		Hrabri telefon, Trg svibanjskih žrtava 1995. br. 2, Zagreb	IZVEDBENI PROJEKT 04. DETALJI	DETALJ D	
suradnici:		građevina:	lokacija:	datum: 04/2021	
direktor:		Poslovna građevina	k.č.br. 746/3, k.o. Jakuševac	mjerilo: 1:10	
Silvija Čobanov, dipl.ing.arh.		- uredski prostori	Hreljička ulica, Dugave, Zagreb	list broj:	04.4

K1 RAVNI KROV - neprohodni krov iznad 2. kata

- šljunak - riječni (bijeli obluci) 5,0 cm
- betonske ploče vel. 40x40x4 cm utopljene u šljunak na hodnim stazama
- geotekstil 0,5 cm
- sintetska jednoslojna hidroizolacijska traka 0,15 cm
- geotekstil 0,2 cm
- xps ploče rezane u nagibu min. 1,5 % 5 -20,0 cm
- xps ploče ravne (kontinuirano po površini) 10,0 cm
- parna brana
- armirano betonska ploča, glatka oplata 20,0 cm
- zračni sloj (spušteni strop) 35,0 cm
- mineralna vuna 5,0 cm
- gipskartonske ploče 1,25 cm

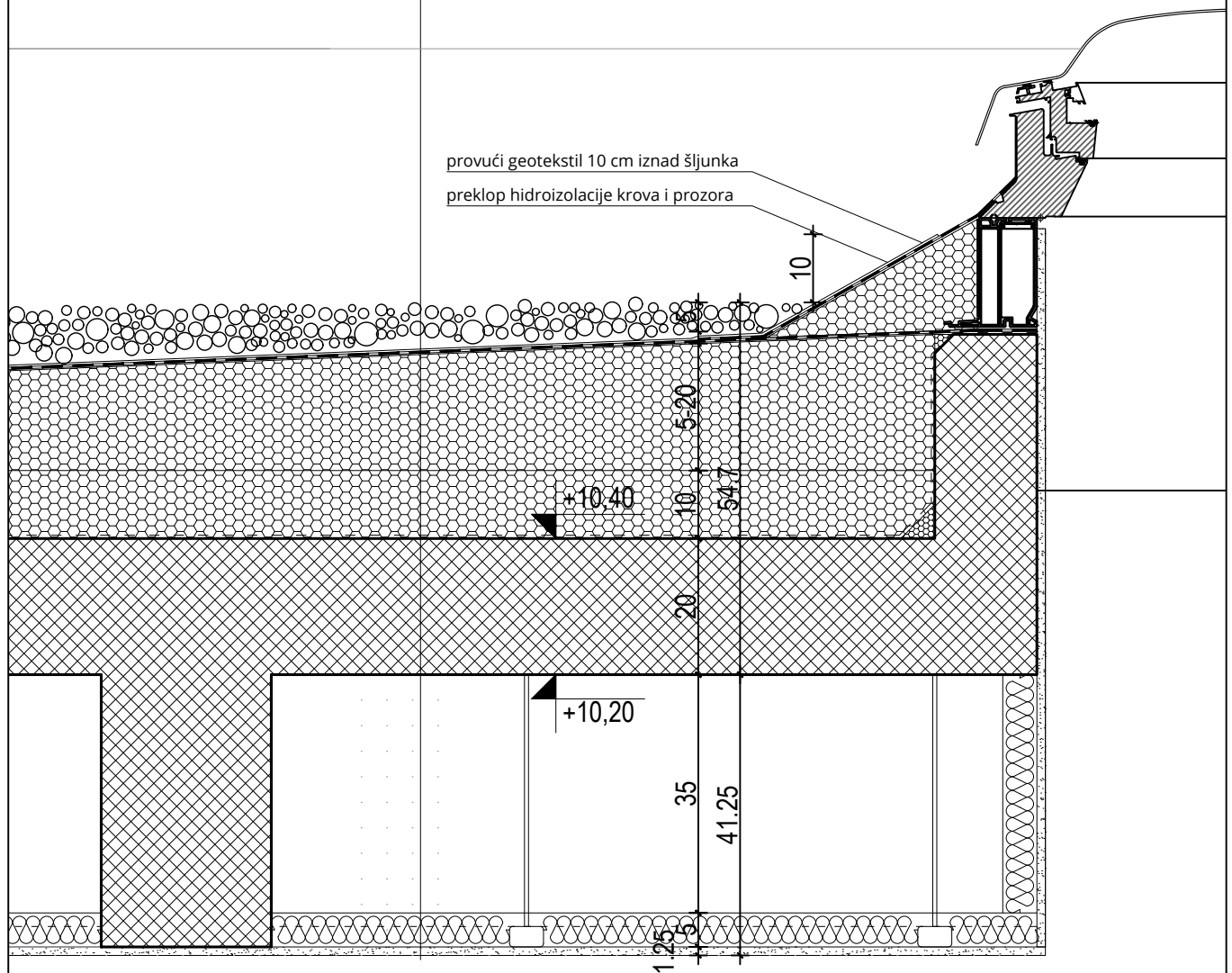

ARHIHOLIK		d.o.o., Kralja Zvonimira 26, 10000 Zagreb, OIB:80863725844		T.D.	08/20 IZP-A
glavni projektant / projektant:		investitor:	razina razrade:	sadržaj:	
Silvija Čobanov, dipl.ing.arh.		Hrabri telefon, Trg svibanjskih žrtava 1995. br. 2, Zagreb	IZVEDBENI PROJEKT 04. DETALJI	DETALJ E	
suradnici:		građevina:	lokacija:	datum:	04/2021
direktor:		Poslovna građevina	k.č.br. 746/3, k.o. Jakuševac	mjerilo:	1:10
Silvija Čobanov, dipl.ing.arh.		- uredski prostori	Hreljička ulica, Dugave, Zagreb	list broj:	04.5

**K2 RAVNI KROV - prohodni krov iznad prizemlja_ terasa 1. kata
(hodna površina u ravnini s podom prostorija 1. kata)**

• gres keramika na podlošcima	2,0 cm
• podmetači	3,0 - 7,0 cm
• TPO folija	0,05 cm
• geotekstil	0,3 cm
• beton za pad	4,0 - 8,0 cm
• PE folija	
• XPS ploče ravne	16,0 cm
• parna brana	
• armirano betonska ploča, glatka oplata	20,0 cm
• zračni sloj (spušteni strop)	23,75 cm
• mineralna vuna	5,0 cm
• gipskartonske ploče	1,25 cm

ispuna ograde - isteg lim,
kvadrat 5, d = 1 mm,
RAL 7016, antracit

konstrukcija ograde -
vertikale od plosnatog željeza, 60 / 4 mm,
RAL 7016, antracit

- okap - čelični plastificirani
pocinčani lim, RAL 7016
- d=0,7 mm
- razv.šir. = 25 cm

nosač ograde -
L profil učvršćen u AB konstrukciju

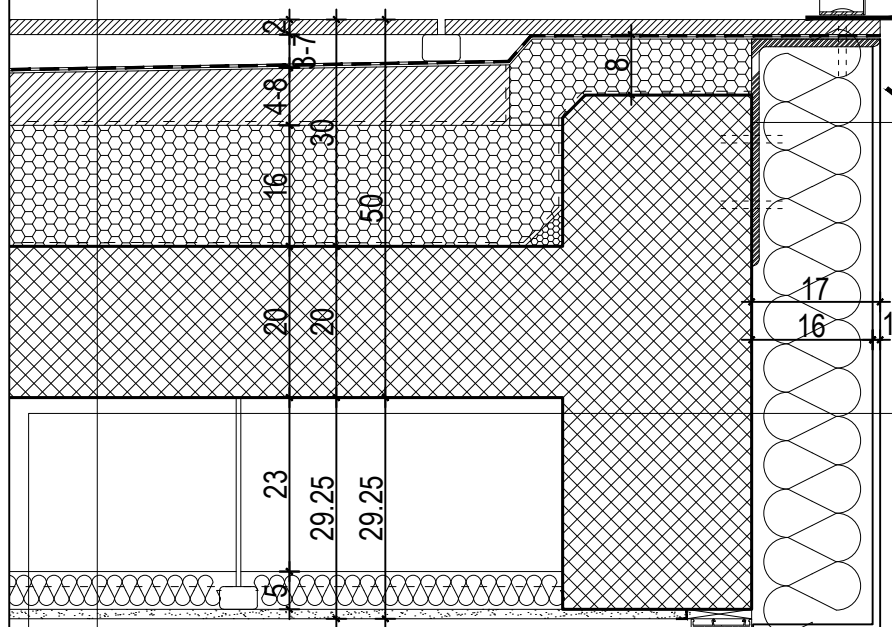

**VZ2a VANJSKI ZID - AB zid katova (nadvoji uz kutije žaluzina),
etics sustav, štokana žbuka prljavo bijele boje (boja kamena)**

• mineralna vuna	10,0 cm
• armirani beton u glatkoj oplati	20,0-25,0 cm
• mineralna vuna (kamena) za etics pročelje, lijepljena	16,0 cm
• polimercementno ljepilo armirano alkalno otpornom staklenom mrežicom	0,5 cm
• mineralna žbuka	1,0 cm

PVC stijena
troslojno izostaklo,
ispunjeno argonom,
lowE premaz, izvana kaljeno,
iznutra višeslojno sigurnosno

ARHIHOLIK		d.o.o., Kralja Zvonimira 26, 10000 Zagreb, OIB:80863725844		T.D.	08/20 IZP-A
glavni projektant / projektant:		investitor:	razina razrade:	sadržaj:	
Silvija Čobanov, dipl.ing.arh.		Hrabri telefon, Trg svibanjskih žrtava 1995. br. 2, Zagreb	IZVEDBENI PROJEKT 04. DETALJI	DETALJ F	
suradnici:		građevina:	lokacija:	datum: 04/2021	
direktor:		Poslovna građevina	k.č.br. 746/3, k.o. Jakuševac	mjerilo: 1:10	
Silvija Čobanov, dipl.ing.arh.		- uredski prostori	Hreljička ulica, Dugave, Zagreb	list broj:	04.6

MK1 MEĐUKATNA KONSTRUKCIJA_grijano - grijano

- završna podna obloga - epoxy 0,5 cm
- armirani cementni estrih, dilatiran od zida trakama EPS-T-a 5,5 cm
- PE folija 0,02 cm
- EPS-T (2,0 + 2,0 cm) 4,0 cm
- armirano betonska ploča, glatka oplata 20,0 cm
- mineralna vuna 5,0 cm
- zračni sloj (spušteni strop) 40,0 cm
- gipskartonske ploče 1,25 cm

PVC stijena

troslojno izostaklo,
ispunjeno argonom,
lowE premaz, izvana kaljeno,
iznutra višeslojno sigurnosno

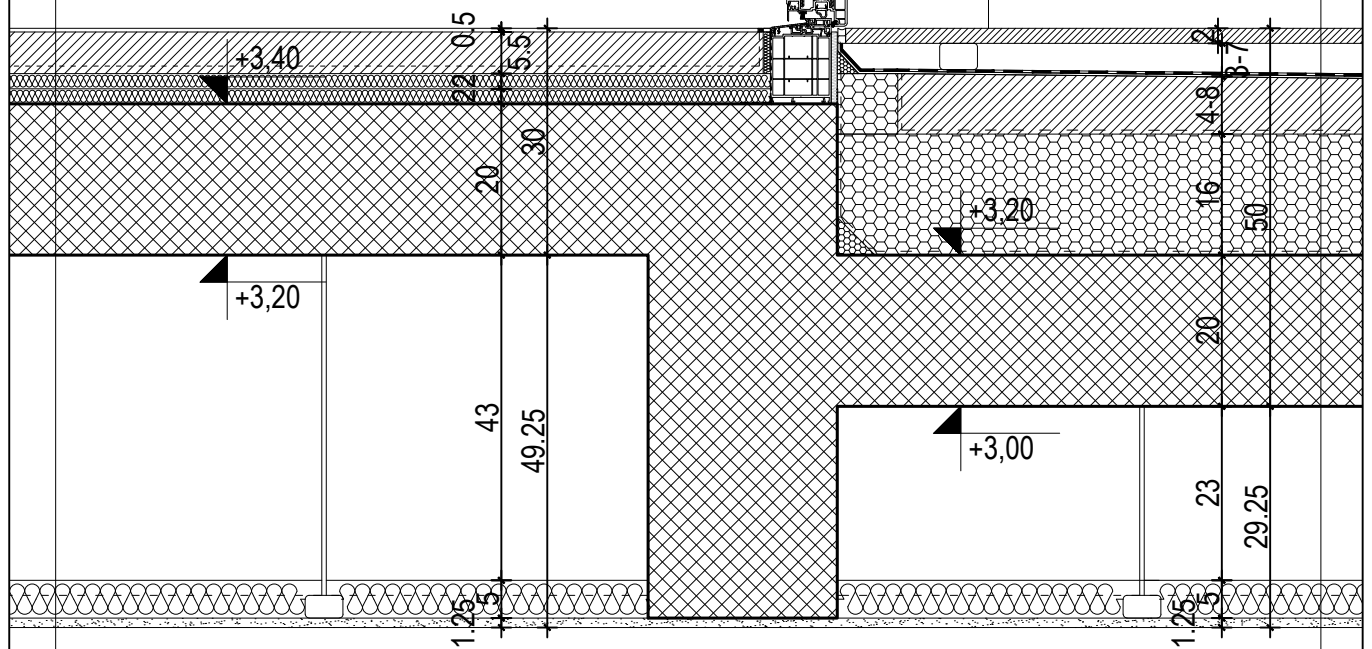

**K2 RAVNI KROV - prohodni krov iznad prizemlja_ terasa 1. kata
(hodna površina u ravni s podom prostorija 1. kata)**

- gres keramika na podlošcima 2,0 cm
- podmetači 3,0 - 7,0 cm
- TPO folija 0,05 cm
- geotekstil 0,3 cm
- beton za pad 4,0 - 8,0 cm
- PE folija
- XPS ploče ravne 16,0 cm
- parna brana
- armirano betonska ploča, glatka oplata 20,0 cm
- zračni sloj (spušteni strop) 23,75 cm
- mineralna vuna 5,0 cm
- gipskartonske ploče 1,25 cm

ARH!HOLIK		d.o.o., Kralja Zvonimira 26, 10000 Zagreb, OIB:80863725844		T.D.	08/20 IZP-A
glavni projektant / projektant:		investitor:	razina razrade:	sadržaj:	
Silvija Čobanov, dipl.ing.arh.		Hrabri telefon, Trg svibanjskih žrtava 1995. br. 2, Zagreb	IZVEDBENI PROJEKT 04. DETALJI	DETALJ G	
suradnici:		građevina:	lokacija:	datum: 04/2021	
direktor:		Poslovna građevina	k.č.br. 746/3, k.o. Jakuševac	mjerilo: 1:10	
Silvija Čobanov, dipl.ing.arh.		- uredski prostori	Hreljička ulica, Dugave, Zagreb	list broj: 04.7	

05. PROJEKT OPREME

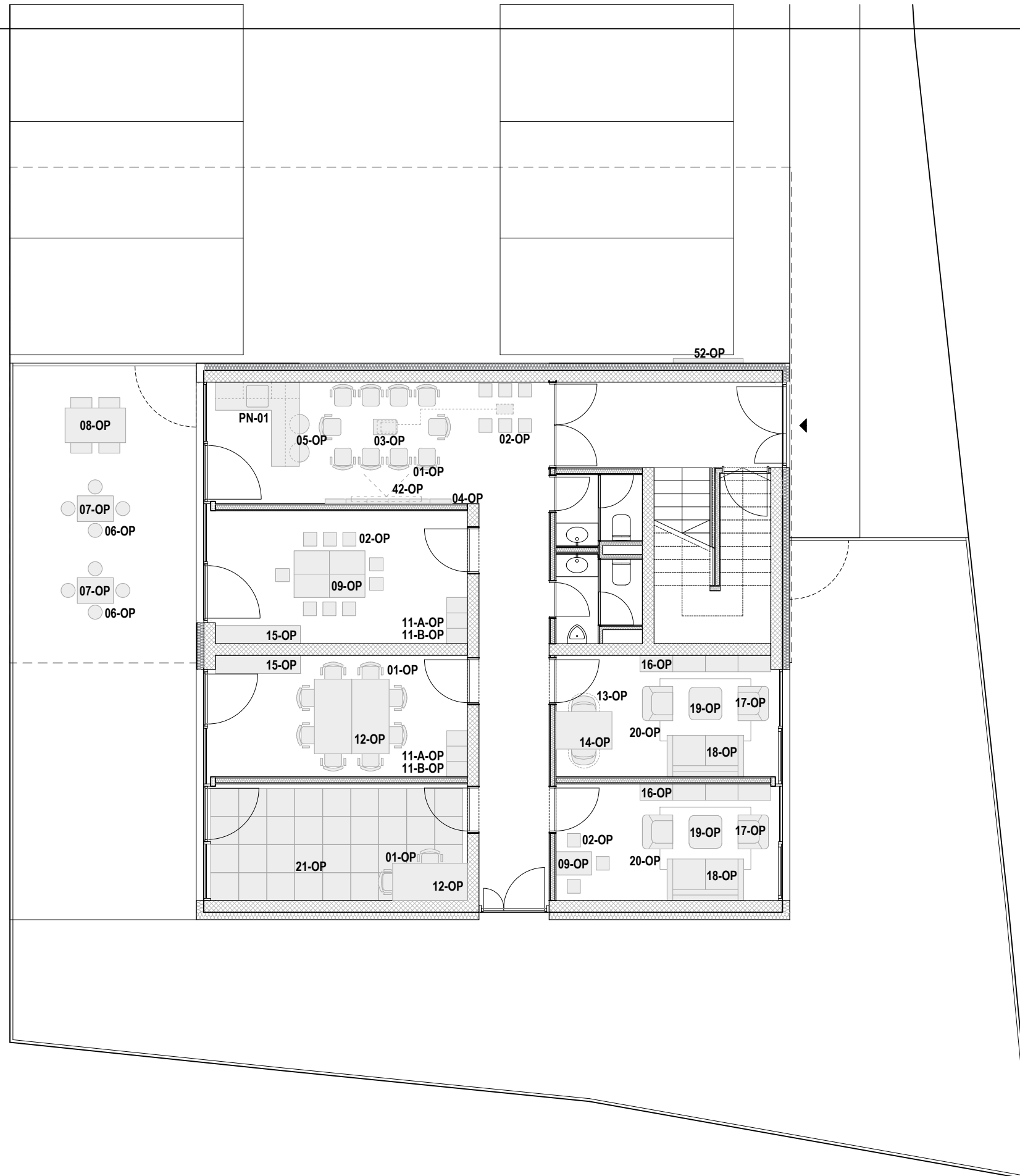

LEGENDA

- A-04 TIPSKA OPREMA
- 38-OP POSTOJEĆA OPREMA
- PN-02 PROJEKTIRANA OPREMA
- M-01 MREŽNA OPREMA

ARHIHOLIK		d.o.o., Kralja Zvonimira 26, 10000 Zagreb, OIB:80863725844		T.D.	08/20 IZP-A
glavni projektant / projektant:		investitor:	razina razrade:	sadržaj:	
Silvija Čobanov, dipl.ing.arh.		Hrabri telefon, Trg svibanjskih žrtava 1995. br. 2, Zagreb	IZVEDBENI PROJEKT 05. OPREMA	RASPORED STAVKI NAMJEŠTAJA - PRIZEMLJE	
suradnici:		građevina:	lokacija:	datum: 04/2021	
direktor:		Poslovna građevina - uredski prostori	k.č.br. 746/3, k.o. Jakuševac Hreljička ulica, Dugave, Zagreb	mjerilo: 1:100	
Silvija Čobanov, dipl.ing.arh.				list broj: 05.1	

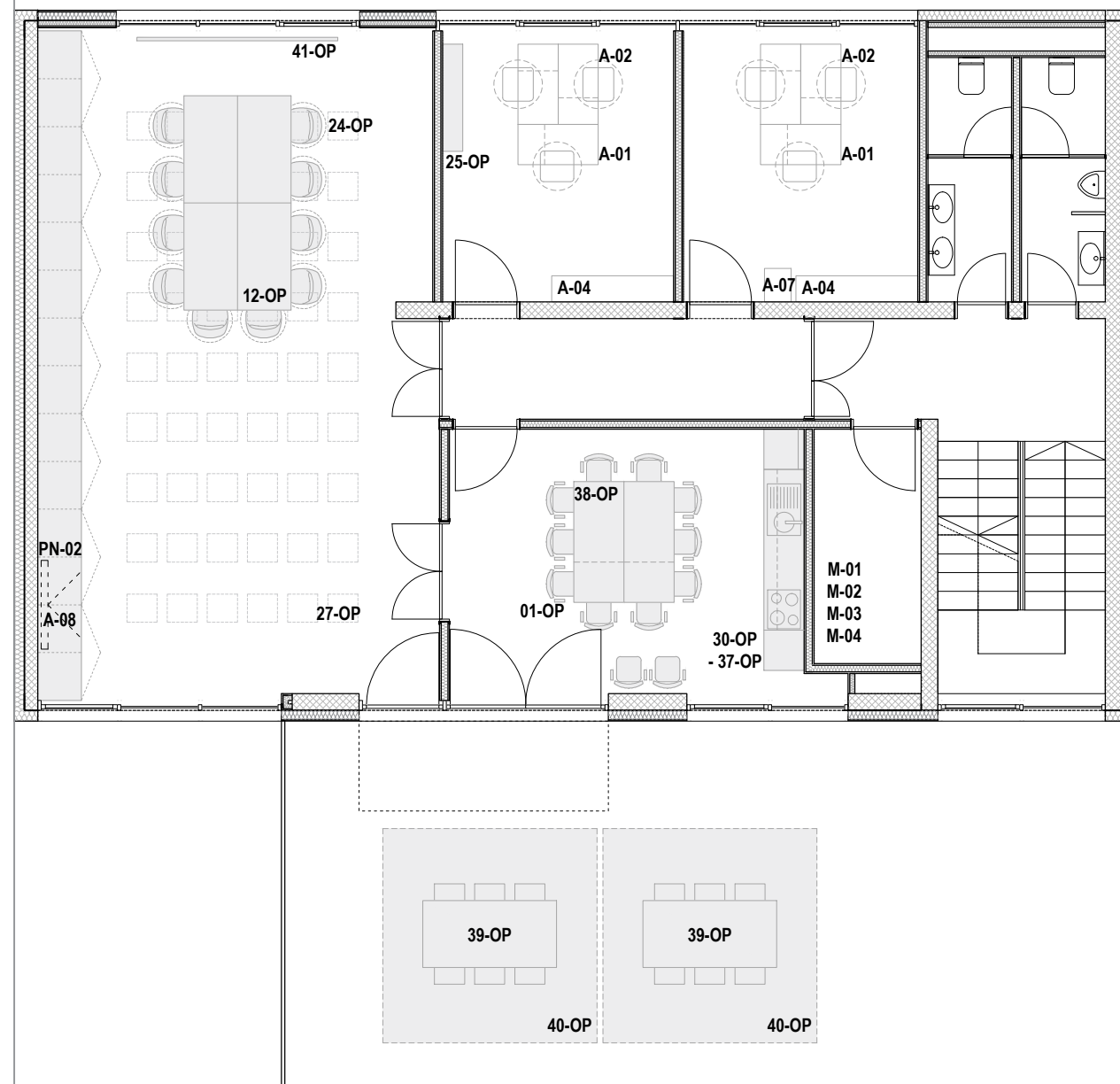

LEGENDA

- A-04** TIPSKA OPREMA
- 38-OP** POSTOJEĆA OPREMA
- PN-02** PROJEKTIRANA OPREMA
- M-01** MREŽNA OPREMA

ARHIHOLIK d.o.o., Kralja Zvonimira 26, 10000 Zagreb, OIB:80863725844		T.D.	08/20 IZP-A
glavni projektant / projektant:	investitor:	razina razrade:	sadržaj:
Silvija Čobanov, dipl.ing.arh.	Hrabri telefon, Trg svibanjskih žrtava 1995. br. 2, Zagreb	IZVEDBENI PROJEKT 05. OPREMA	RASPORED STAVKI NAMJEŠTAJA - 1. KAT
suradnici:	građevina:	lokacija:	datum: 04/2021
direktor:	Poslovna građevina - uredski prostori	k.č.br. 746/3, k.o. Jakuševac Hreljička ulica, Dugave, Zagreb	mjerilo: 1:100
Silvija Čobanov, dipl.ing.arh.			list broj: 05.2

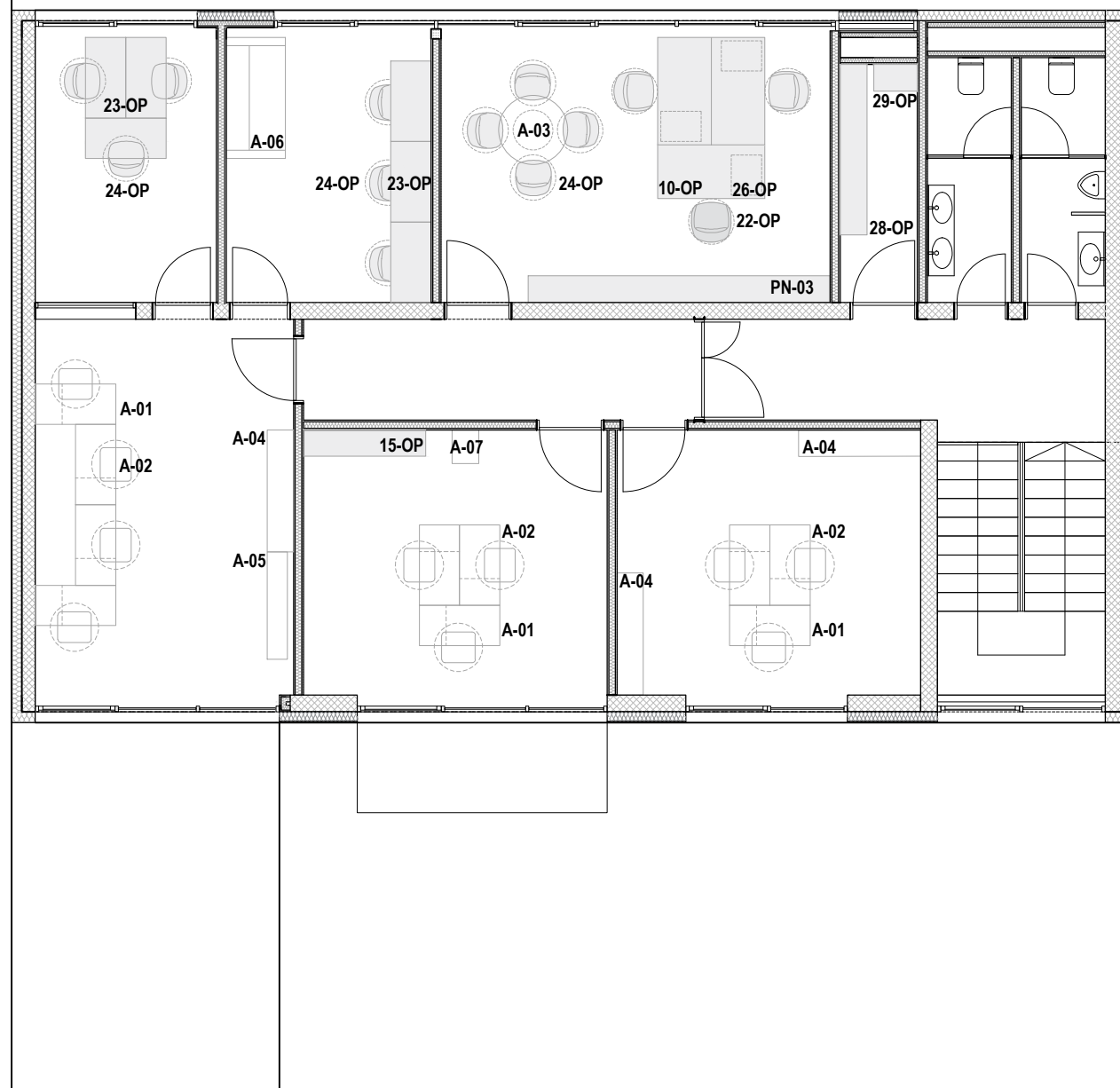

LEGENDA

- A-04 TIPSKA OPREMA
- 38-OP POSTOJEĆA OPREMA
- PN-02 PROJEKTIRANA OPREMA
- M-01 MREŽNA OPREMA

ARH!HOLIK		d.o.o., Kralja Zvonimira 26, 10000 Zagreb, OIB:80863725844		T.D.	08/20 IZP-A
glavni projektant / projektant:		investitor:	razina razrade:	sadržaj:	
Silvija Čobanov, dipl.ing.arh.		Hrabri telefon, Trg svibanjskih žrtava 1995. br. 2, Zagreb	IZVEDBENI PROJEKT 05. OPREMA	RASPORED STAVKI NAMJEŠTAJA - 2. KAT	
suradnici:		građevina:	lokacija:	datum: 04/2021	
direktor:		Poslovna građevina - uredski prostori	k.č.br. 746/3, k.o. Jakuševac Hrelićka ulica, Dugave, Zagreb	mjerilo: 1:100	
Silvija Čobanov, dipl.ing.arh.				list broj: 05.3	

POGLED

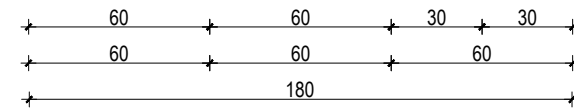
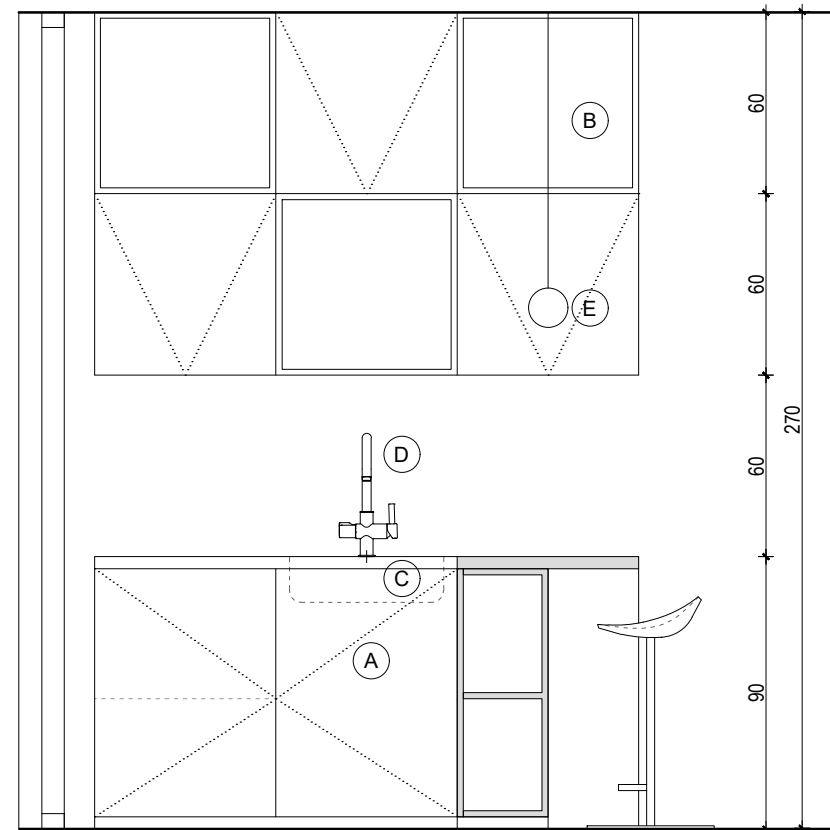

TLOCRT

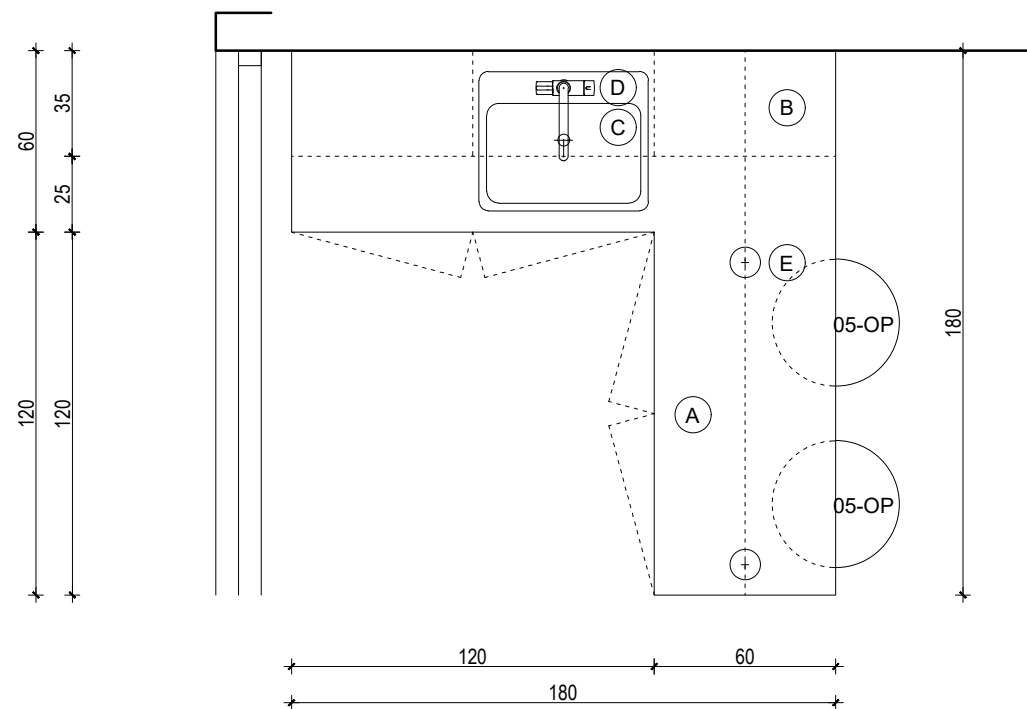

PN-01 UGRADBENA KUHIJNA

M 1:25

Ugradbena kuhinja tlocrtnog L oblika, ukupnih dimenzija 180 x 180 cm. Korpusi svih elemenata izrađeni od iverala, d = 2 cm. Vidljivi rubovi kantirani ABS trakom. Leđa svih elemenata izrađena od lesonit ploča. Sve vidljive fronte ormara i blenda izrađene od MDF ploča (medijapan, d=2 cm), lakirane mat poliuretanskim lakom, RAL 7016, antracit. Otvaranje vrata ormara na potisak (tip-on sistem). Sklop postavljen na nogice; nogice i blenda minimalne visine. Radioničke nacрте prilagoditi odabranim uređajima. Sve izvesti prema priloženoj shemi.

Ugradbena kuhinja sastoji se od:

A) Podni kuhinjski elementi, prema priloženoj shemi; L tlocrtnog oblika, ukupne širine 180 x 180 cm; visine 90 cm. Jedan krak prislonjen uza zid; dubine 60 cm; 2 zaokretna vrata. Drugi krak do polovice dubine oblikovan kao pult, dubine 30 cm. Druga polovica oblikovana kao zatvoreni element dubine 30 cm; 2 zaokretna vrata.

B) Viseći zidni kuhinjski elementi, prema priloženoj shemi; ukupne širine 180 cm; visine 60 cm; dubine 35 cm. Podjela na 6 polja (60 x 60 cm); naizmjenično 3 otvorena i 3 zatvorena; podizna vrata (otvaraju se odozdo prema gore).

C) Ugradbeni sudoper, prema priloženoj shemi; dimenzija 56 x 46 cm; visine 19.5 cm. Kvarcni pijesak, akrilna plastika; crna boja.

D) Miješalica za vodu, 1 kom; tlocrtne duljine 22 cm, visine 46 cm. Trup i lijevak od metaliziranog mjeda; crna boja; s produljivim tušem.

E) Rasvjeta - visilice; 2 kom; dekorativne žarulje kuglastog oblika, promjera cca 8 cm. Metalno grlo, mat crno. Žarulje ovještene na kabel, obučen u dekorativni tekstil, crne boje.

05-OP - Barski stolac, sive boje; 2 kom; zaobljenog i udubljenog sjedišta širine cca 33 - 38 cm, podesive visine 56-76 cm; visina naslona sjedišta cca 8 cm; dubina sjedišta do dna naslona cca 17 cm. Stup kružnog presjeka povezuje sjedište s bazom stolca; stup omogućuje reguliranje visine; konzolni oslonac za stopala. Kružna baza stolca promjera cca 42 cm.

mjesto ugradnje: čekaonica, prizemlje
kom: 1

SVE MJERE PROVJERITI U NARAVI!

ARH!HOLIK d.o.o., Kralja Zvonimira 26, 10000 Zagreb, OIB:80863725844		T.D.	08/20 IZP-A
glavni projektant / projektant:	investitor:	razina razrade:	sadržaj:
Silvija Čobanov, dipl.ing.arh.	Hrabri telefon, Trg svibanjskih žrtava 1995. br. 2, Zagreb	IZVEDBENI PROJEKT 05. OPREMA	HEMA PN-01 UGRADBENA KUHIJNA
suradnici:	građevina:	lokacija:	datum: 04/2021
direktor:	Poslovna građevina - uredski prostori	k.č.br. 746/3, k.o. Jakuševac Hrelička ulica, Dugave, Zagreb	mjerilo: 1:25
Silvija Čobanov, dipl.ing.arh.			list broj: 05.4

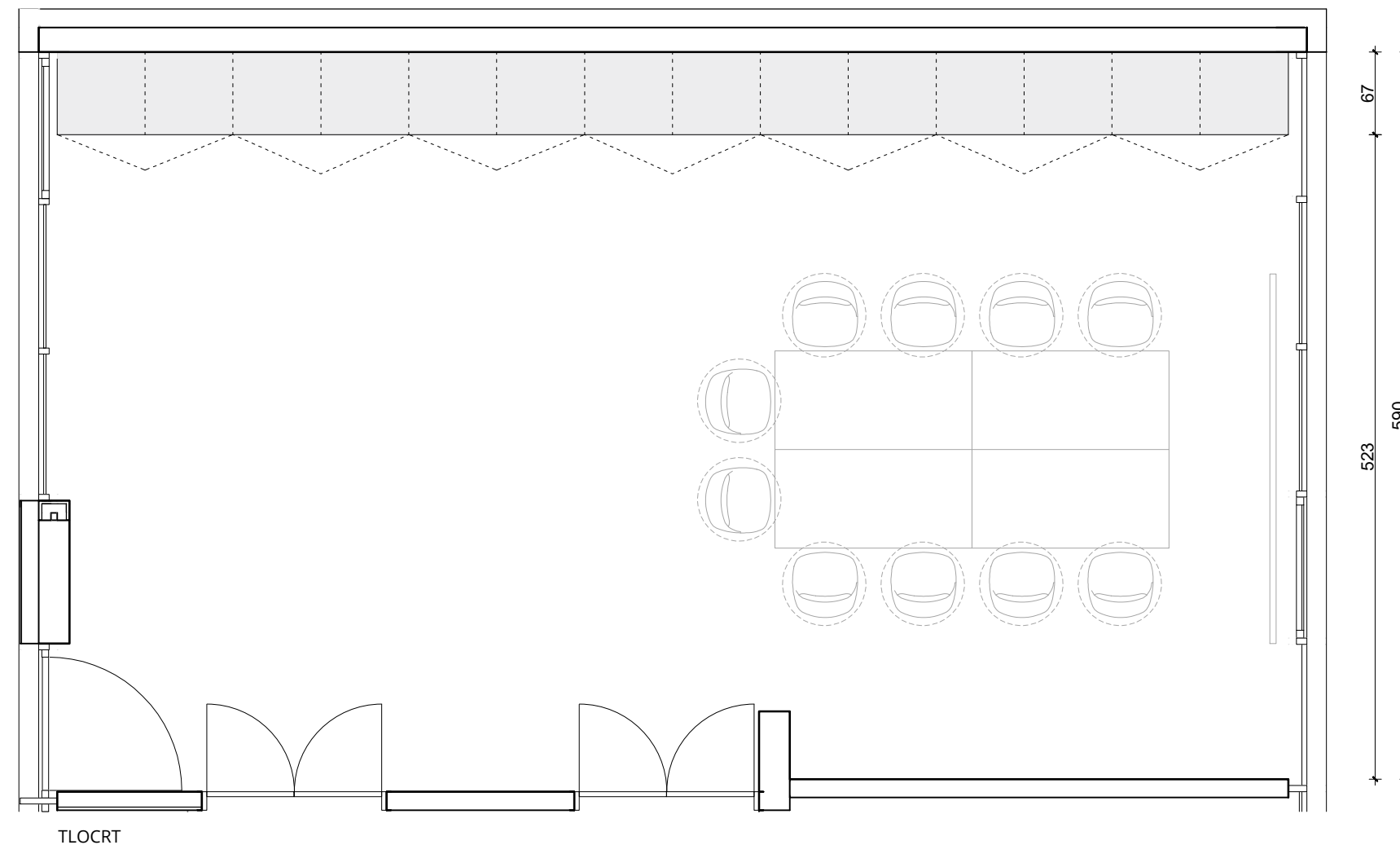
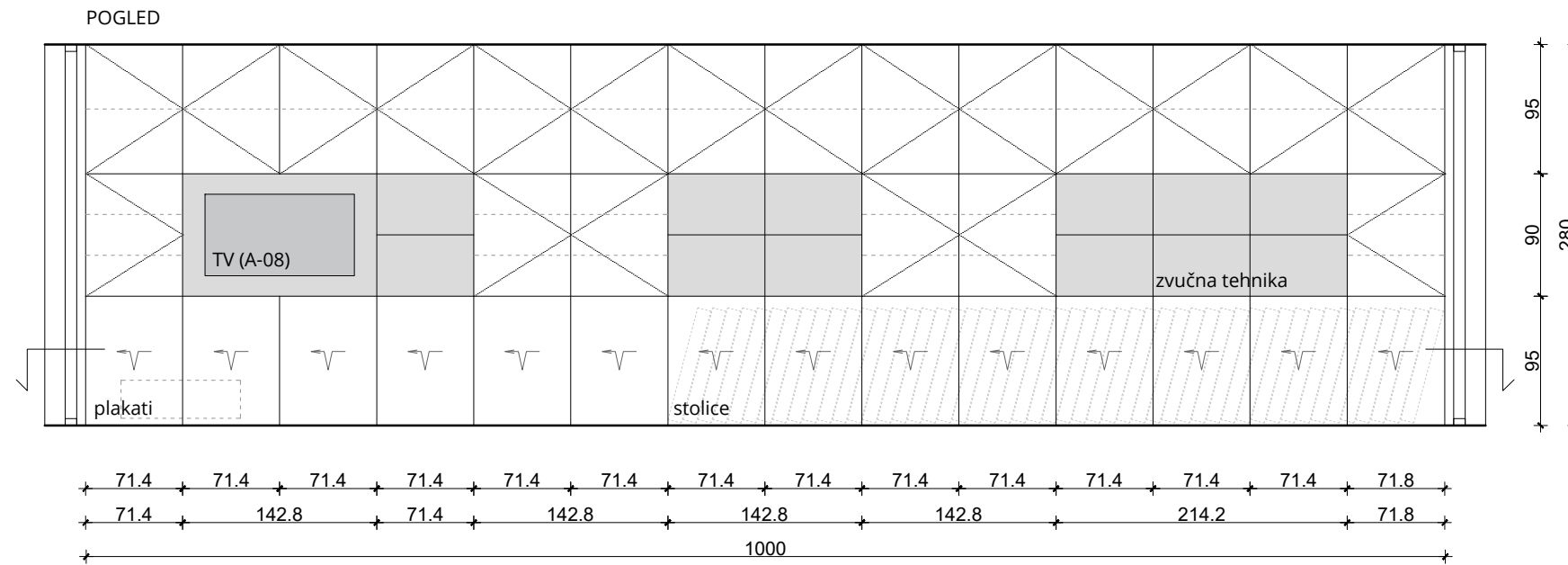

PN-02 UGRADBENI ORMAR

M 1:50

Ugradbeni ormar u dvorani; ukupne širine 1000 cm, dubine 67 cm, visine 280 cm. Korpusi svih elemenata izrađeni od iverala, d = 2 cm. Vidljivi rubovi kantirani ABS trakom. Leđa svih elemenata izrađena od lesanit ploča. Otvaranje vrata ormara na potisak (tip-on sistem). Sve izvesti prema priloženoj shemi.

Radioničke nacрте prilagoditi odabranim uređajima.

mjesto ugradnje: dvorana, 1. kat
kom: 1

Donja zona visine 95 cm; sistem harmonika vrata. 14 krila širine 71.4 cm (prostor za plakate i prostor za spremanje sklopivih stolica). Sve vidljive fronte ormara izrađene od MDF ploča (medijapan, d=2 cm), lakirane mat poliuretanskim lakom, bijela boja, RAL 9010.

Srednja zona visine 90 cm:

- Zatvoreni dijelovi: sva vrata zaokretna; širina krila 71.4 cm. Otvaranje vrata ormara na potisak (tip-on sistem). Sve vidljive fronte ormara izrađene od MDF ploča (medijapan, d=2 cm), lakirane mat poliuretanskim lakom, bijela boja, RAL 9010.

- Otvoreni dijelovi: svi vidljivi dijelovi polica izrađeni od MDF ploča (medijapan, d=2 cm), lakirane mat poliuretanskim lakom, RAL 7016, antracit. Sve izvesti prema priloženoj shemi. U lijevoj zoni, u polju širine 142.8 cm, ugraditi TV (prema priloženoj shemi).

Gornja zona, visine 95 cm: sva vrata zaokretna; širina krila 71.4 cm. Otvaranje vrata ormara na potisak (tip-on sistem). Sve vidljive fronte ormara izrađene od MDF ploča (medijapan, d=2 cm), lakirane mat poliuretanskim lakom, bijela boja, RAL 9010. Sve izvesti prema priloženoj shemi.

SVE MJERE PROVJERITI U NARAVI!

ARH!HOLIK		d.o.o., Kralja Zvonimira 26, 10000 Zagreb, OIB:80863725844		T.D.	08/20 IZP-A
glavni projektant / projektant:	investitor:	razina razrade:	sadržaj:		
Silvija Čobanov, dipl.ing.arh.	Hrabri telefon, Trg svibanjskih žrtava 1995. br. 2, Zagreb	IZVEDBENI PROJEKT 05. OPREMA	SHEMA PN-02 UGRADBENI ORMAR		
suradnici:	građevina:	lokacija:	datum: 04/2021		
direktor:	Poslovna građevina	k.č.br. 746/3, k.o. Jakuševac	mjerilo: 1:50		
Silvija Čobanov, dipl.ing.arh.	- uredski prostori	Hrelićka ulica, Dugave, Zagreb	list broj: 05.5		

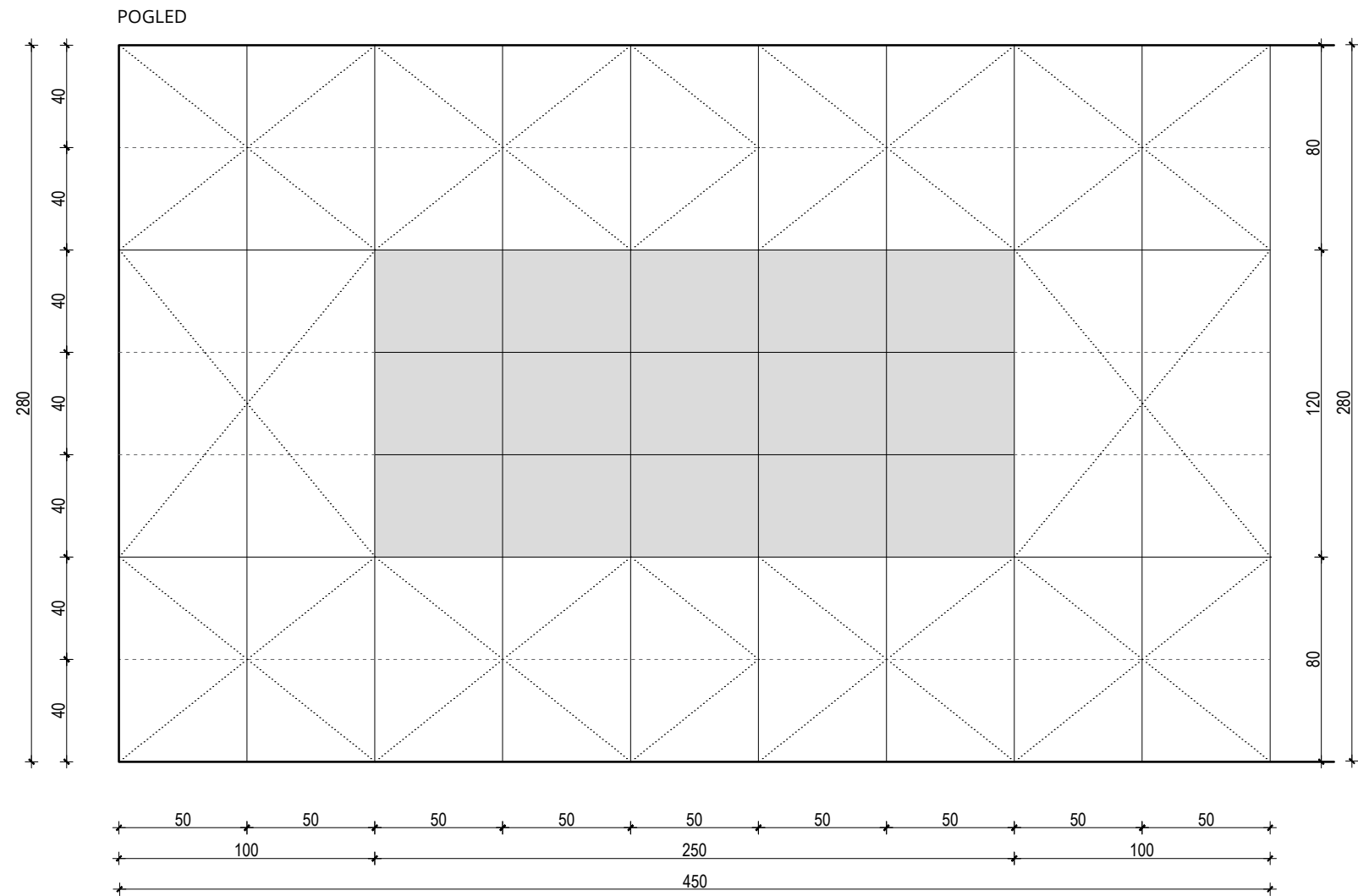

TLOCRT

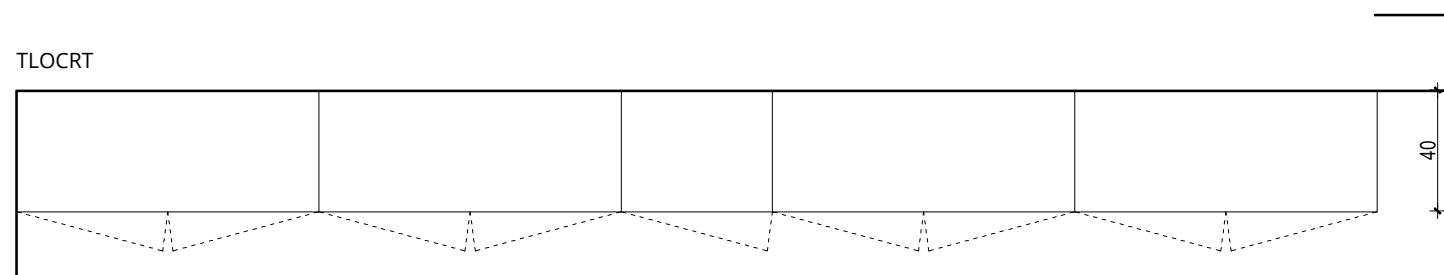

PN-03 UGRADBENI ORMAR

M 1:25

Ugradbeni ormar; ukupne širine 450 cm, dubine 40 cm, visine 280 cm. Korpusi svih elemenata izrađeni od iverala, d=2 cm. Vidljivi rubovi kantirani ABS trakom. Leđa svih elemenata izrađena od lesonit ploča.

Zatvoreni dijelovi:

Sve vidljive fronte ormara izrađene od MDF ploča (medijapan, d=2 cm), lakirane mat poliuretanskim lakom, bijela boja, RAL 9010. Sva vrata zaokretna; širina jednog krila 50 cm. Otvaranje vrata ormara na potisak (tip-on sistem). Sve izvesti prema priloženoj shemi.

Otvoreni dijelovi:

Otvorena polja ukupne širine 250 cm, visine 120 cm (15 polja, dimenzija 30 x 50 cm). Svi vidljivi dijelovi polica u otvorenim zonama izrađeni od MDF ploča (medijapan, d=2 cm), lakirane mat poliuretanskim lakom, RAL 7016, antracit. Sve izvesti prema priloženoj shemi.

mjesto ugradnje: ured, 2. kat

kom: 1

SVE MJERE PROVJERITI U NARAVI!

ARH!HOLIK d.o.o., Kralja Zvonimira 26, 10000 Zagreb, OIB:80863725844		T.D.	08/20 IZP-A
glavni projektant / projektant:	investitor:	razina razrade:	sadržaj:
Silvija Čobanov, dipl.ing.arh.	Hrabri telefon, Trg svibanjskih žrtava 1995. br. 2, Zagreb	IZVEDBENI PROJEKT 05. OPREMA	SHEMA PN-03 UGRADBENI ORMAR
suradnici:	građevina:	lokacija:	datum: 04/2021
direktor:	Poslovna građevina - uredski prostori	k.č.br. 746/3, k.o. Jakuševac Hreljička ulica, Dugave, Zagreb	mjerilo: 1:25
Silvija Čobanov, dipl.ing.arh.			list broj: 05.6

oznaka	shema
01-OP	
02-OP	

03-OP



04-OP



05-OP

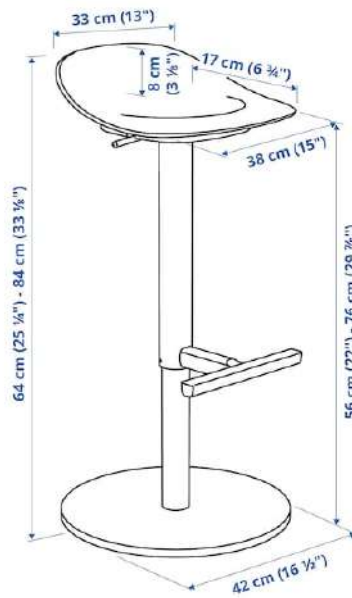

06-OP



07-OP



08-OP



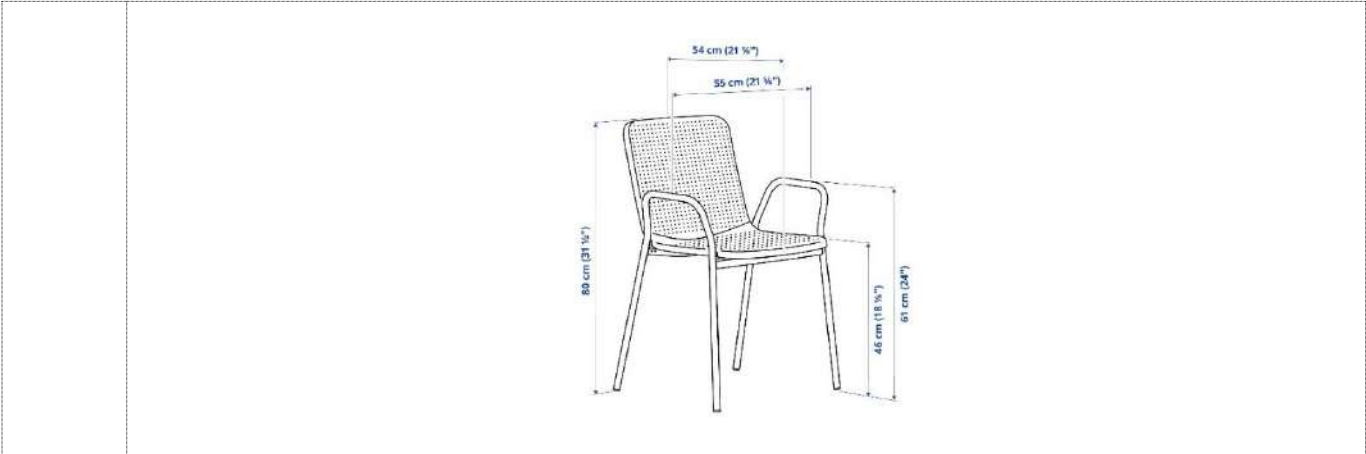

11A-OP



11B-OP



13-OP



15-OP

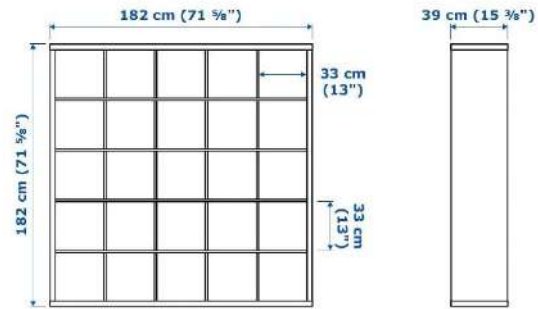

16-OP

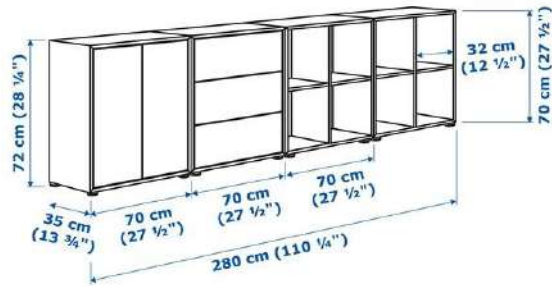

17-OP

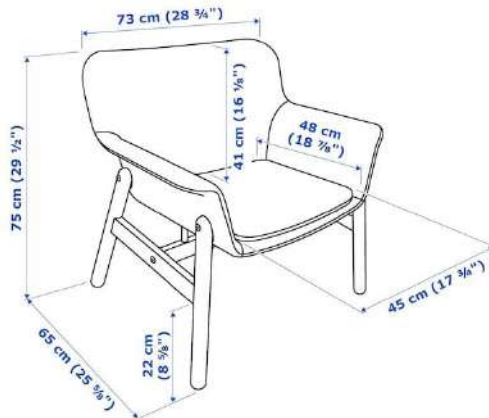

18-OP

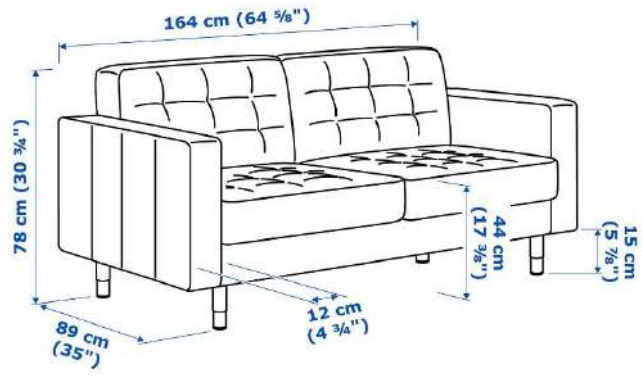

19-OP



20-OP



22-OP

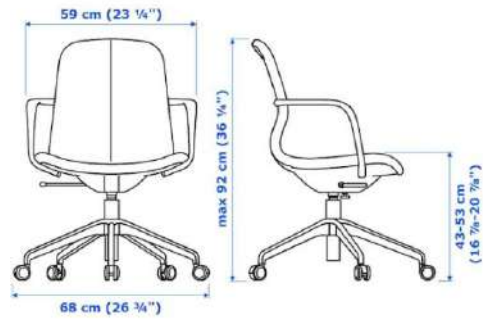

24-OP

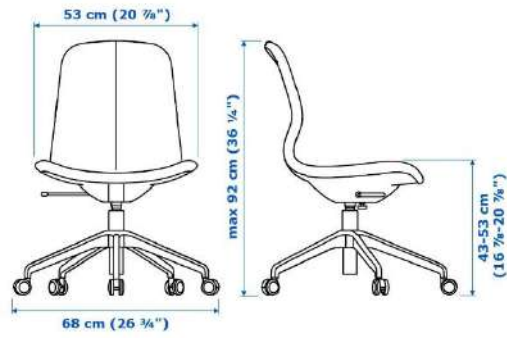

25-OP

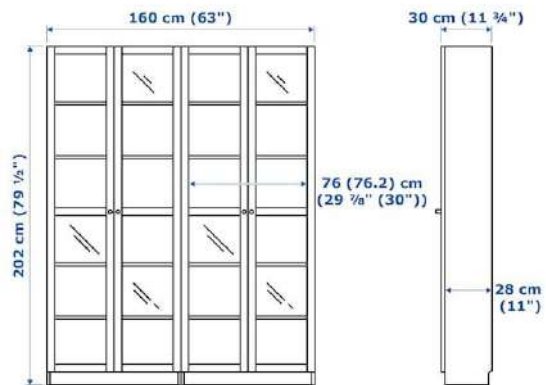

26-OP

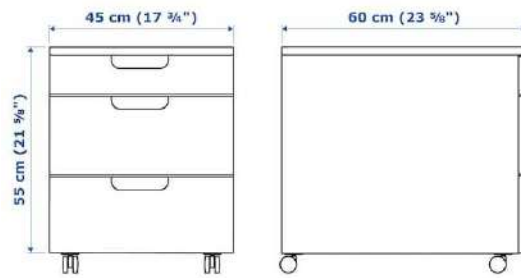

27-OP

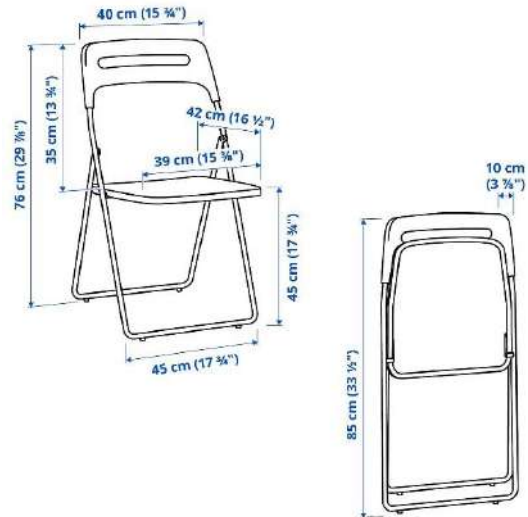

28-OP



29-OP	
30-OP	KUHINJA
30-1-OP	Podni kuhinjski elementi
a)	
c)	

detalj



e)



**30-2-
OP**



**30-3-
OP**



**30-4-
OP**

31-OP



32-OP

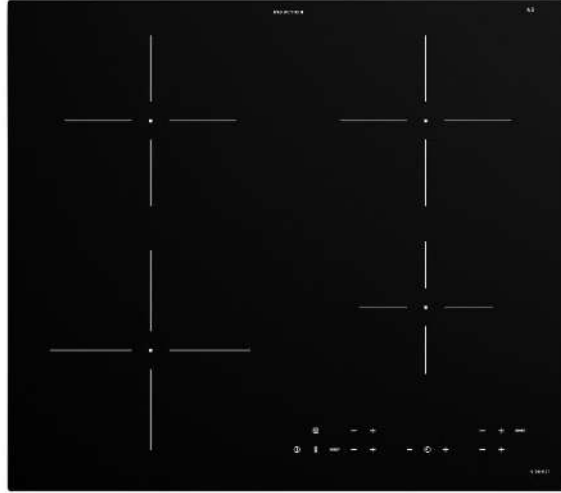

33-OP

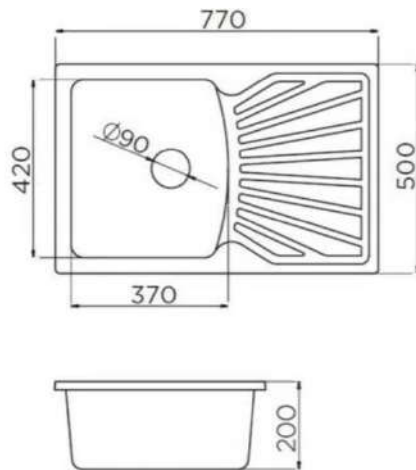

34-OP



35-OP



36-OP

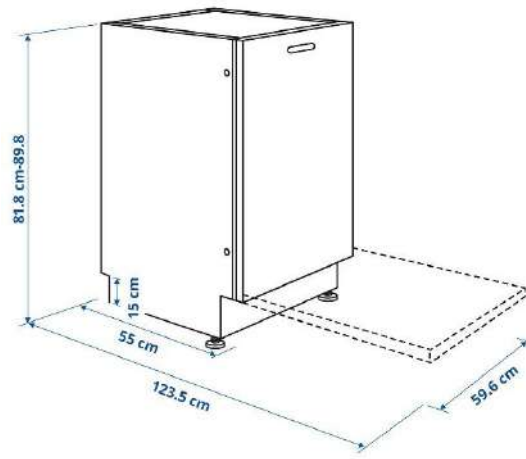

37-OP



38-OP

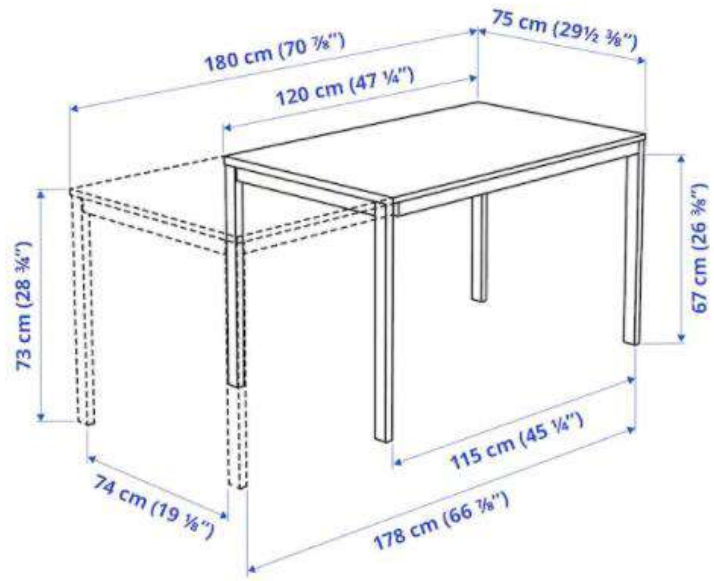

39-OP

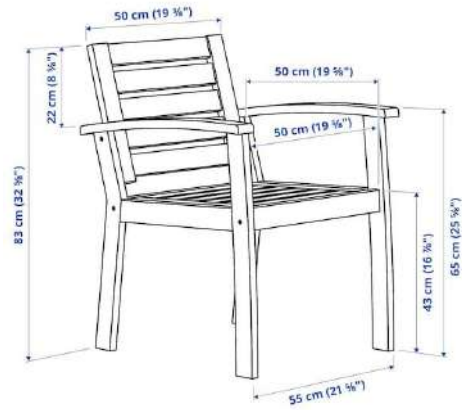
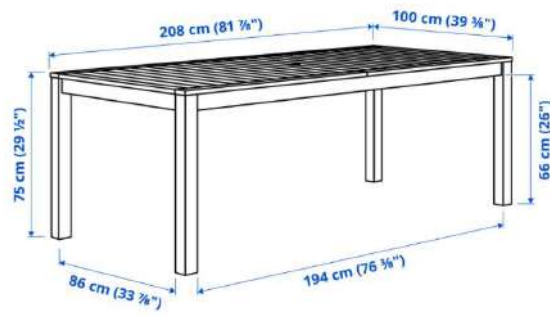

40-OP

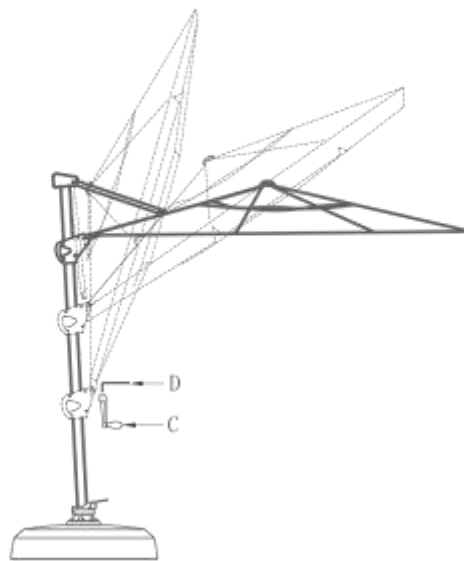

53-OPa
53-OPb

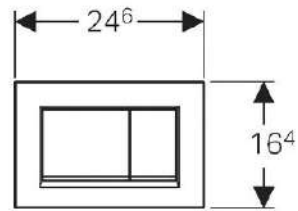

54-OP





55-OP



56-OP



57-OP



58-OP

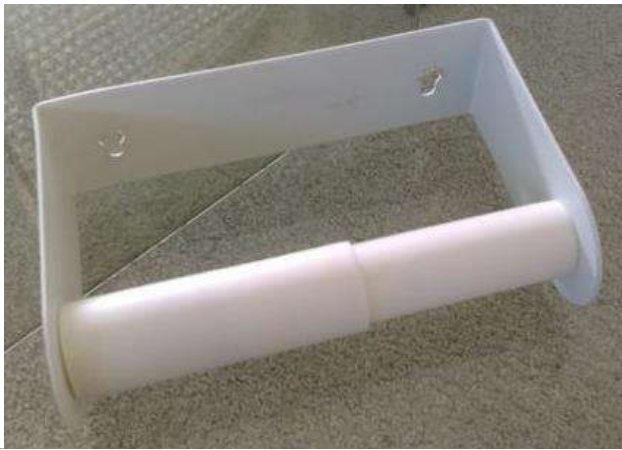

59-OP



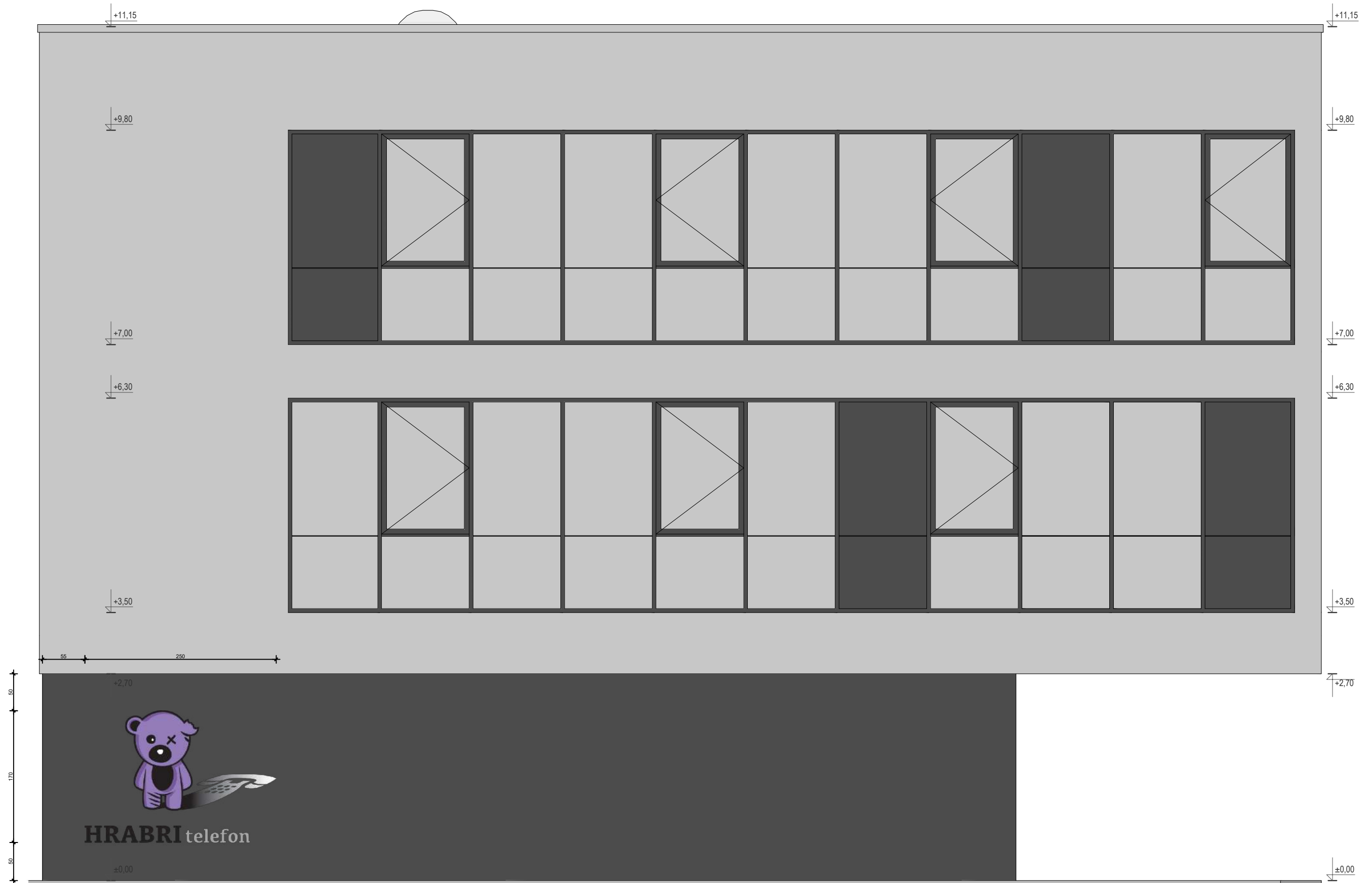

HRABRI telefon

ARH!HOLIK d.o.o., Kralja Zvonimira 26, 10000 Zagreb, OIB:80863725844		T.D.	08/20 IZP-A
glavni projektant / projektant:	investitor:	razina razrade:	sadržaj:
Silvija Čobanov, dipl.ing.arh.	Hrabri telefon, Trg svibanjskih žrtava 1995. br. 2, Zagreb	IZVEDBENI PROJEKT 05. OPREMA	SVIJETLEĆI NATPIS - LOGO NA ULAZNOM PROČELJU
suradnici:	građevina:	lokacija:	datum: 04/2021
direktor:	Poslovna građevina - uredski prostori	k.č.br. 746/3, k.o. Jakuševac Hreljička ulica, Dugave, Zagreb	mjerilo: 1:50
Silvija Čobanov, dipl.ing.arh.			list broj: 05.22

06. PROJEKT INTERIJERA

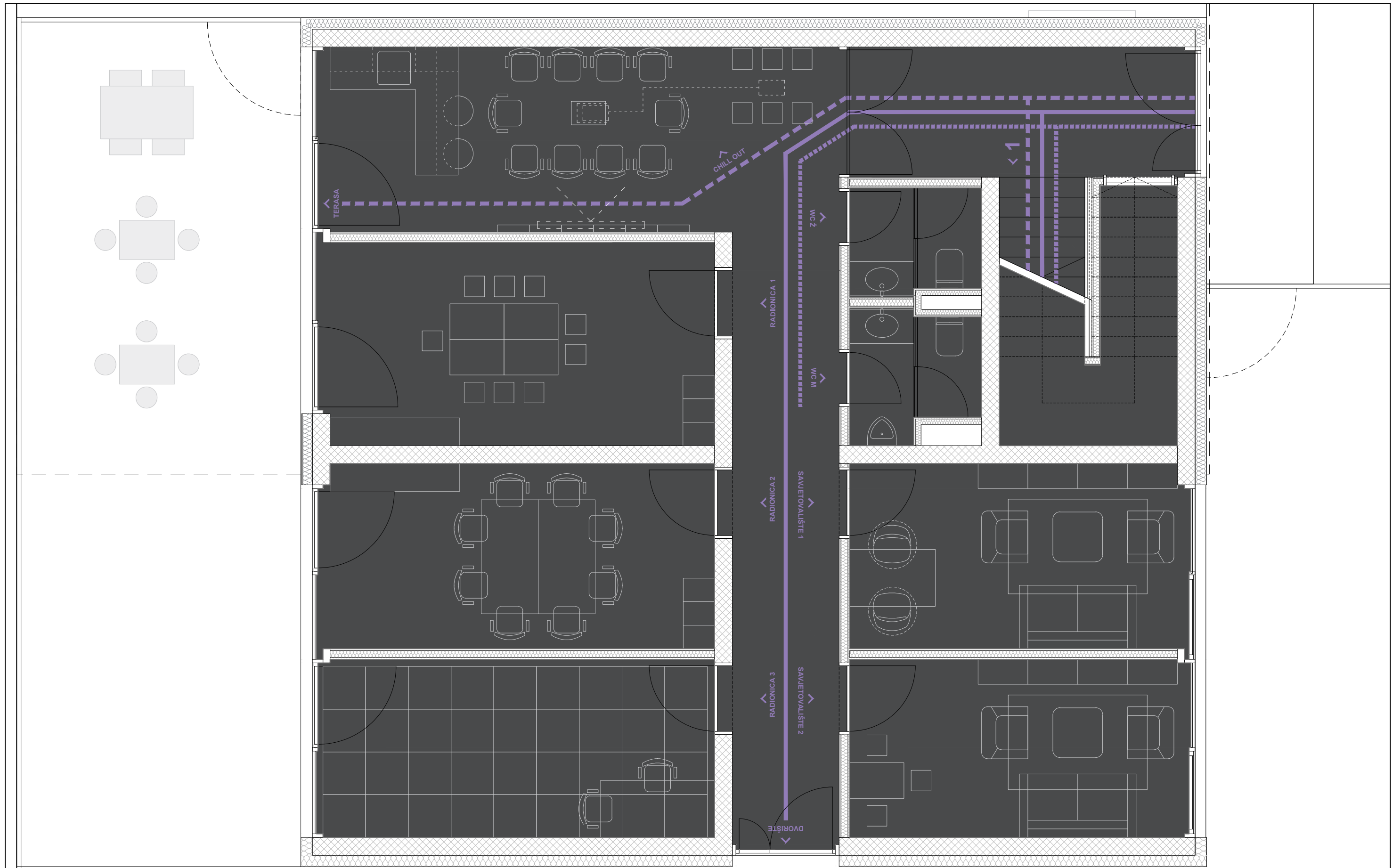

ARHI!HOLIK d.o.o., Kralja Zvonimira 26, 10000 Zagreb, OIB:80863725844		T.D.	08/20 IZP-A
glavni projektant / projektant:	investitor:	razina razrade:	sadržaj:
Silvija Čobanov, dipl.ing.arh.	Hrabri telefon, Trg svibanjskih žrtava 1995. br. 2, Zagreb	IZVEDBENI PROJEKT 06. INTERIJER	TLOCRT PRIZEMLJA - DIZAJN PODA
suradnici:	građevina:	lokacija:	datum: 04/2021
direktor:	Poslovna građevina - uredski prostori	k.č.br. 746/3, k.o. Jakuševac Hreljička ulica, Dugave, Zagreb	mjerilo: 1:50
Silvija Čobanov, dipl.ing.arh.			list broj: 06.1

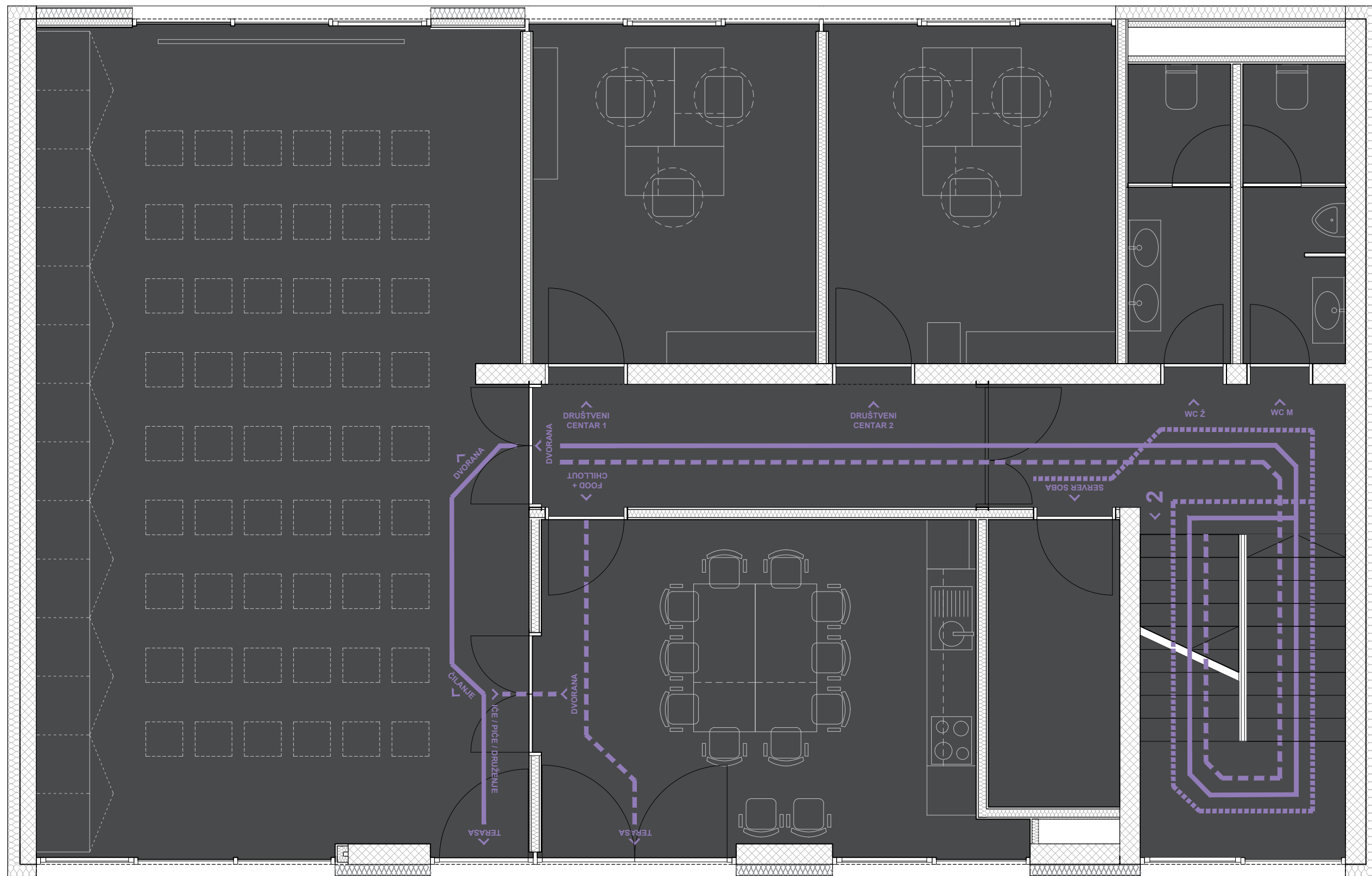

ARH!HOLIK d.o.o., Kralja Zvonimira 26, 10000 Zagreb, OIB:80863725844		T.D.	08/20 IZP-A
glavni projektant / projektant:	investitor:	razina razrade:	sadržaj:
Silvija Čobanov, dipl.ing.arh.	Hrabri telefon, Trg svibanjskih žrtava 1995. br. 2, Zagreb	IZVEDBENI PROJEKT 06. INTERIJER	TLOCRT 1. KATA - DIZAJN PODA
suradnici:	građevina:	lokacija:	datum: 04/2021
direktor:	Poslovna građevina - uredski prostori	k.č.br. 746/3, k.o. Jakuševac Hrelićka ulica, Dugave, Zagreb	mjerilo: 1:50
Silvija Čobanov, dipl.ing.arh.			list broj: 06.2

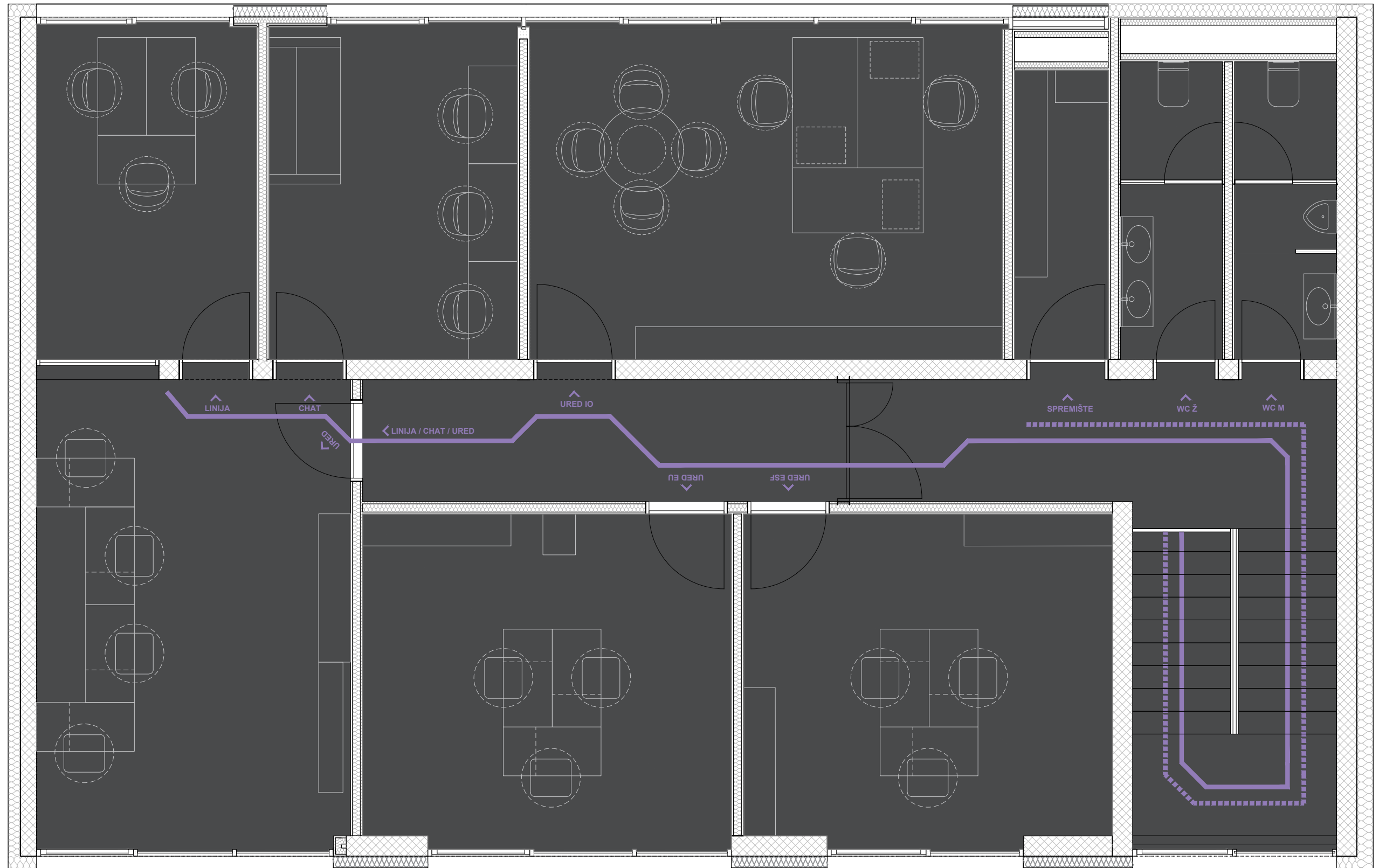

ARH!HOLIK d.o.o., Kralja Zvonimira 26, 10000 Zagreb, OIB:80863725844		T.D.	08/20 IZP-A
glavni projektant / projektant:	investitor:	razina razrade:	sadržaj:
Silvija Čobanov, dipl.ing.arh.	Hrabri telefon, Trg svibanjskih žrtava 1995. br. 2, Zagreb	IZVEDBENI PROJEKT 06. INTERIJER	TLOCRT 2. KATA - DIZAJN PODA
suradnici:	građevina:	lokacija:	datum: 04/2021
direktor:	Poslovna građevina - uredski prostori	k.č.br. 746/3, k.o. Jakuševac Hrelićka ulica, Dugave, Zagreb	mjerilo: 1:50
Silvija Čobanov, dipl.ing.arh.			list broj: 06.3

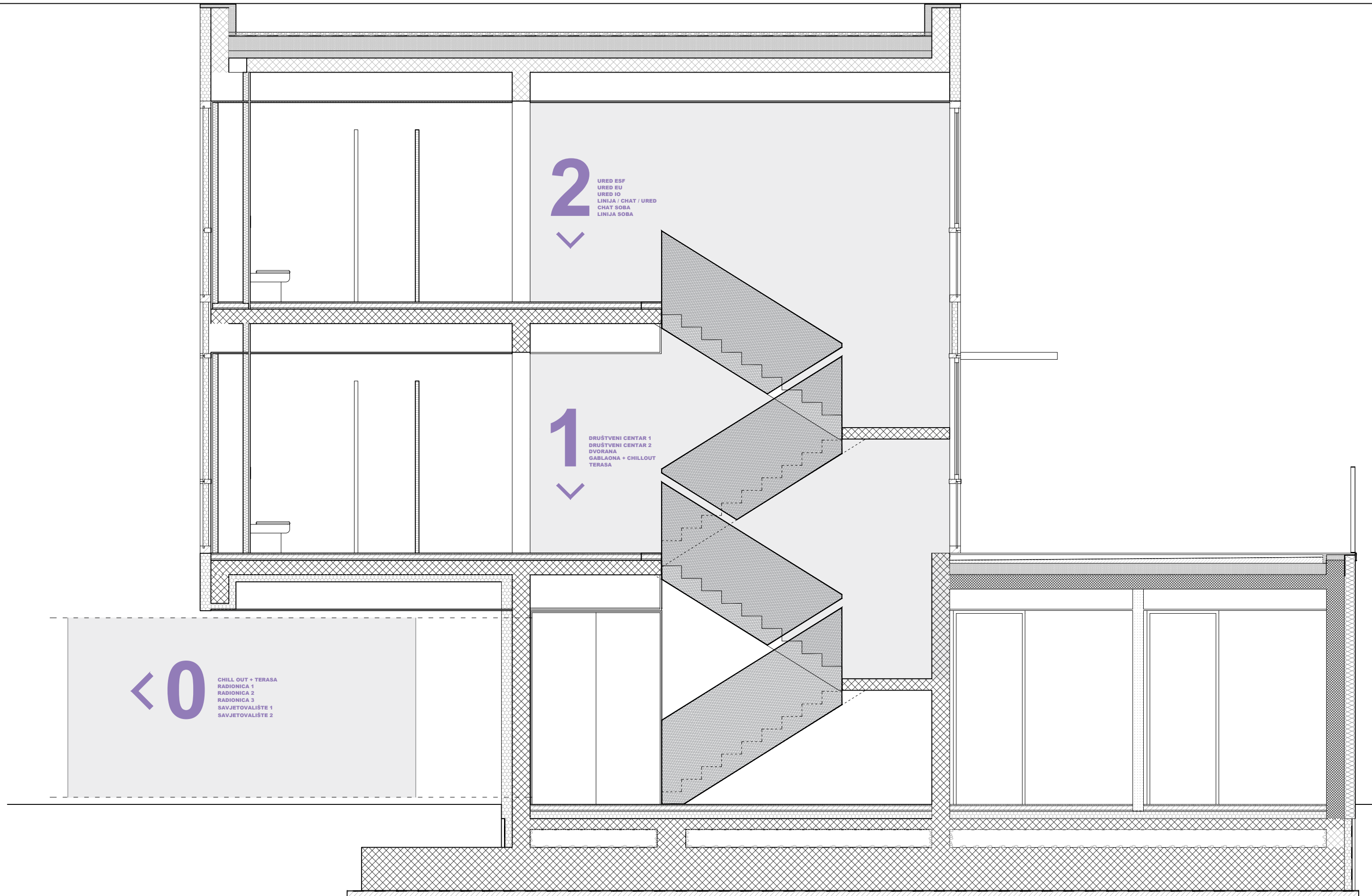

ARH!HOLIK d.o.o., Kralja Zvonimira 26, 10000 Zagreb, OIB:80863725844		T.D.	08/20 IZP-A
glavni projektant / projektant:	investitor:	razina razrade:	sadržaj:
Silvija Čobanov, dipl.ing.arh.	Hrabri telefon, Trg svibanjskih žrtava 1995. br. 2, Zagreb	IZVEDBENI PROJEKT 06. INTERIJER	PRESJEK 1-1 - DIZAJN ZIDOVA
suradnici:	građevina:	lokacija:	datum: 04/2021
direktor:	Poslovna građevina - uredski prostori	k.č.br. 746/3, k.o. Jakuševac Hrelička ulica, Dugave, Zagreb	mjerilo: 1:50
Silvija Čobanov, dipl.ing.arh.			list broj: 06.4

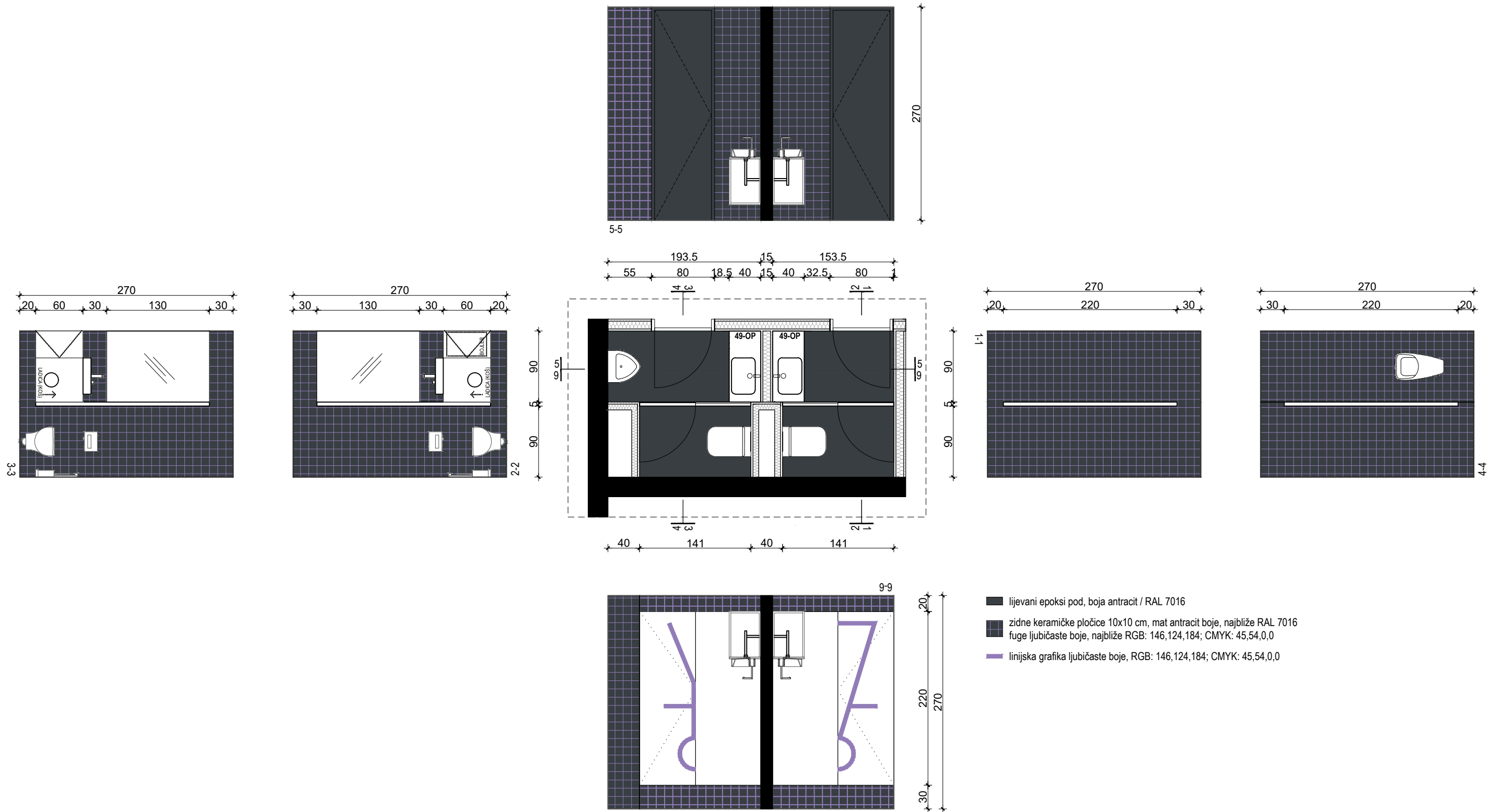

ARHIOHOLIK		d.o.o., Kralja Zvonimira 26, 10000 Zagreb, OIB:80863725844		T.D.	08/20 IZP-A
glavni projektant / projektant:	investitor:	razina razrade:	sadržaj:		
Silvija Čobanov, dipl.ing.arh.	Hrabri telefon, Trg svibanjskih žrtava 1995. br. 2, Zagreb	IZVEDBENI PROJEKT 06. INTERIJER	INTERIJER SANITARNOG ČVORA - PRIZEMLJE		
suradnici:	građevina:	lokacija:	datum:	04/2021	
direktor:	Poslovna građevina	k.č.br. 746/3, k.o. Jakuševac	mjerilo:	1:50	
Silvija Čobanov, dipl.ing.arh.	- uredski prostori	Hreljička ulica, Dugave, Zagreb	list broj:	06.5	

B. POPIS SLOJEVA KONSTRUKCIJA

VANJSKI ZIDOVI

VZ1 VANJSKI ZID– AB zid prizemlja, etics sustav, glatka žbuka antracit boje

- gletana površina zida 0,5 cm
- armirani beton u glatkoj oplati 25,0 cm
- mineralna vuna (kamena) za etics pročelje, lijepljena 16,0 cm
- polimercementno ljepilo armirano alkalno otpornom staklenom mrežicom 0,5 cm
- mineralna žbuka – glatka završna obrada antracit boje 1,0 cm

VZ1a VANJSKI ZID– AB zid prizemlja (toplinski pojačani nadvoji), etics sustav, glatka žbuka antracit boje

- mineralna vuna 10,0 cm
- armirani beton u glatkoj oplati 25,0 cm
- mineralna vuna (kamena) za etics pročelje, lijepljena 16,0 cm
- polimercementno ljepilo armirano alkalno otpornom staklenom mrežicom 0,5 cm
- mineralna žbuka – glatka završna obrada antracit boje 1,0 cm

VZ2 VANJSKI ZID – AB zid katova, etics sustav, izgrebana žbuka prljavo bijele boje (boja kamena)

- gletana površina zida 0,5 cm
- armirani beton u glatkoj oplati 20,0-25,0 cm
- mineralna vuna (kamena) za etics pročelje, lijepljena 16,0 cm
- polimercementno ljepilo armirano alkalno otpornom staklenom mrežicom 0,5 cm
- mineralna žbuka – izgrebana završna obrada prljavo bijele boje (boja kamena) 3,0 cm

VZ2b VANJSKI ZID – AB zid katova (zabatni zid uz stubište), etics sustav, izgrebana žbuka prljavo bijele boje (boja kamena)

- gletana površina zida 0,5 cm
- armirani beton u glatkoj oplati 25,0 cm
- mineralna vuna (kamena) za etics pročelje, lijepljena 20,0 cm
- polimercementno ljepilo armirano alkalno otpornom staklenom mrežicom 0,5 cm
- mineralna žbuka – izgrebana završna obrada prljavo bijele boje (boja kamena) 3,0 cm

VZ2c VANJSKI ZID – etics sustav, izgrebana žbuka prljavo bijele boje (boja kamena) na GK zidu

- GK ploče 2 x 2,25 cm, gletane i bojane 2,5 cm
- potkonstrukcija (mineralna vuna 7,5 cm) 7,5 cm
- mineralna vuna (kamena) za etics pročelje, lijepljena 20,0 cm
- polimercementno ljepilo armirano alkalno otpornom staklenom mrežicom 0,5 cm
- mineralna žbuka – izgrebana završna obrada prljavo bijele boje (boja kamena) 3,0 cm

VZ3 ZID ATIKE –uz neprohodni krov, etics sustav

- vrh atike – limeni opšav + HI + XPS + parna brana
- sintetska jednoslojna hidroizolacijska traka na bazi PVC-P 0,15 cm
- XPS, ispod povući parnu branu s krova 8,0 cm
- armirani beton 20,0-25,0 cm
- mineralna vuna (kamena) za etics pročelje, lijepljena 16,0 – 20,0 cm
(20,0 cm samo naatici iznad zida VZ2a)
- polimercementno ljepilo armirano alkalno otpornom staklenom mrežicom 0,5 cm

- mineralna žbuka – izgrebana završna obrada prljavo bijele boje (boje kamena) 3,0 cm

VZ4 VANJSKI ZID – AB zid + sendvič panel s plastificiranim AL limom RAL 7016 (antracit)

- gletana površina zida 0,5 cm
- armirani beton u glatkoj oplati 20,0-25,0 cm
- sendvič panel s plastificiranim AL limom RAL 7016 (antracit) 14,0 cm

VZ4a VANJSKI ZID – sendvič panel s plastificiranim AL limom RAL 7016 (antracit) na GK stijeni

- GK ploče 2 x 2,25 cm, gletane i bojane 2,5 cm
- potkonstrukcija (mineralna vuna 7,5 cm) 7,5 cm
- sendvič panel s plastificiranim AL limom RAL 7016 (antracit) 14,0 cm

MEĐUKATNE KONSTRUKCIJE**MK1 MEĐUKATNA KONSTRUKCIJA _grijano - grijano**

- završna podna obloga - epoxy 0,5 cm
- armirani cementni estrih, dilatiran od zida trakama EPS-T-a 5,5 cm
- PE folija 0,02 cm
- EPS-T (2,0 + 2,0 cm) 4,0 cm
- armirano betonska ploča, glatka oplata 20,0 cm
- mineralna vuna 5,0 cm
- zračni sloj (spušteni strop) 40,0 cm
- gipskartonske ploče 1,25 cm

MK2 MEĐUKATNA KONSTRUKCIJA pod 1.kata _grijano iznad otvorenog prizemlja

- završna podna obloga - epoxy 0,5 cm
- armirani cementni estrih, dilatiran od zida trakama EPS-T-a 5,5 cm
- PE folija 0,02 cm
- EPS-T (2,0 + 2,0 cm) 4,0 cm
- armirano betonska ploča, glatka oplata 20,0 cm
- mineralna vuna kaširana filcom 16,0 cm
- zračni sloj (spušteni strop) 40,0 cm
- spuštteni strop od cementnih ploča na ovješenoj potkonstrukciji 1,25 cm

PODOVI NA TLU**P1 POD PRIZEMLJA**

- završna podna obloga - epoxy 0,5 cm
- armirani cementni estrih, dilatiran od zida trakama EPS-T-a 5,0 cm
- PE folija 0,02 cm
- EPS-T (2,0 + 10,0 cm) 12,0 cm
- ekspanzirana PE folija 0,5 cm

• armiranobetonska ploča	15,0 cm
• nabijeni šljunak	25,0 cm
• armiranobetonska temeljna ploča	60,0 cm
• zaštitini beton	5,0 cm
• HI – bitumenski premaz i bitumenske trake d=0,4 mm	0,5 cm
• podložni beton	5,0 cm

KROVOVI

K1 RAVNI KROV – neprohodni krov iznad 2. kata

• šljunak – riječni (bijeli obluci)	5,0 cm
• betonske ploče vel. 40x40x4 cm utopljene u šljunak na hodnim stazama	
• geotekstil	0,5 cm
• sintetska jednoslojna hidroizolacijska traka	0,15 cm
• geotekstil	0,2 cm
• xps ploče rezane u nagibu min. 1,5 %	5 -20,0 cm
• xps ploče ravne (kontinuirano po površini)	10,0 cm
• parna brana	
• armirano betonska ploča, glatka oplata	20,0 cm
• zračni sloj (spušteni strop)	35,0 cm
• mineralna vuna	5,0 cm
• gipskartonske ploče	1,25 cm

K2 RAVNI KROV – prohodni krov iznad prizemlja_ terasa 1. kata (hodna površina u ravnini s podom prostorija 1. kata)

• gres keramika na podlošcima	2,0 cm
• podmetači	3,0 – 7,0 cm
• TPO folija	0,05 cm
• geotekstil	0,3 cm
• beton za pad	4,0 – 8,0 cm
• PE folija	
• XPS ploče ravne	16,0 cm
• parna brana	
• armirano betonska ploča, glatka oplata	20,0 cm
• zračni sloj (spušteni strop)	23,75 cm
• mineralna vuna	5,0 cm
• gipskartonske ploče	1,25 cm

UNUTARNJI ZIDOVI

UZ1 UNUTARNJI ZID – AB zid

• gletana površina zida	0,5 cm
• armirani beton u glatkoj oplati	20,0 cm
• gletana površina zida	0,5 cm

UZ2	UNUTARNJI ZID – GK stijena d=15,0 cm (?)	
•	GK ploče 2 x 2,25 cm, gletane i bojane	2,5 cm
•	potkonstrukcija (mineralna vuna 7,5 cm + zračni sloj 2,5 cm)	10,0 cm
•	GK ploče 2 x 2,25 cm, gletane i bojane	2,5 cm
UZ3	UNUTARNJI ZID – GK stijena od jednostrano vodootpornih ploča d=15,0 cm	
•	GKBI ploče 2 x 2,25 cm, gletane i bojane	2,5 cm
•	potkonstrukcija (mineralna vuna 7,5 cm + zračni sloj 2,5 cm)	10,0 cm
•	GK ploče 2 x 2,25 cm, gletane i bojane	2,5 cm
UZ4	UNUTARNJI ZID – GK stijena od dvostrano vodootpornih ploča d=15,0 cm	
•	GKBI ploče 2 x 2,25 cm, gletane i bojane	2,5 cm
•	potkonstrukcija (mineralna vuna 7,5 cm + zračni sloj 2,5 cm)	10,0 cm
•	GKBI ploče 2 x 2,25 cm, gletane i bojane	2,5 cm
UZ5	UNUTARNJI ZID – GK instalacijski kanal d=40,0 cm	
•	GKBI ploče 2 x 2,25 cm, gletane i bojane	2,5 cm
•	potkonstrukcija + mineralna vuna	7,5 cm
•	zračni sloj – kanal	20,0 cm
•	potkonstrukcija + mineralna vuna	7,5 cm
•	GK ploče 2 x 2,25 cm, gletane i bojane	2,5 cm
UZ6	UNUTARNJI ZID – GK protupožarni zid vatrootpornosti 90 min.	
•	GKF ploče 2 x 2,25 cm vatrootpornosti 90 min, gletane i bojane	2,5 cm
•	potkonstrukcija (mineralna vuna 7,5 cm + zračni sloj 2,5 cm)	10,0 cm
•	GKF ploče 2 x 2,25 cm vatrootpornosti 90 min, gletane i bojane	2,5 cm

VANJSKI PODOVI – OKOLIŠ

VP1	LIJEVANI BETON	
•	lijevani beton	10,0 cm
•	šljunak – batuda	45,0 cm
VP2	BETONSKE PLOČE	
•	velikoformatne betonske ploče	8,0 cm
•	sipina	2,0 cm
•	Tampon	35,0 cm
VP3	TRAVNATE POVRŠINE	
•	trava	
•	humus	30,0 cm
•	zamjensko tlo	20,0 cm